



20
24

GUIDE HÉBERGEMENT*

LES BONNES ADRESSES DE L'OFFICE DE TOURISME
PRIVAS CENTRE ARDÈCHE POUR ÊTRE LE ROI DU SOMMEIL
GOOD PLACES TO SLEEP TIGHT

ÉMERVEILLÉS PAR L'ARDÈCHE



www.coeur-ardeche.fr



* FULL ACCOMMODATION LISTING

BUREAUX D'INFORMATION TOURISTIQUE

TOURIST OFFICES



Les Ollières-sur-Eyrieux

(Avril-Octobre)

**La Voulte-sur-Rhône
Privas**

Vernoux-en-Vivarais

+33(0)4 75 20 81 81

St-Sauveur-de-Montagut

(Mai-Septembre)

+33(0)4 75 66 22 64

accueil@coeur-ardeche.fr



POINTS INFO

Beauchastel (Juillet-Août)

+33(0)4 75 42 16 15

Chalencon (Juillet-Août)

+33(0)4 75 58 19 72

Coux (Juillet-Août)

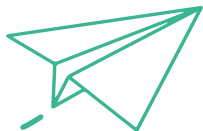

Ce document est édité par
l'Office de Tourisme Privas Centre Ardèche :

2 Cours du Palais - 07000 Privas

Parution : Mars 2024

Directeur de la publication : Jean-Charles MANRIQUE

Réalisation : OT Cœur d'Ardèche, sur la base de

Agence signe==temps

Couv. : La Voulte-sur-Rhône © OPCA, S. LEXTRAIT

* LA MARQUE NATIONALE ACCUEIL VÉLO



Nos quatre Offices de Tourisme du territoire sont adaptés pour accueillir au mieux les cyclo-touristes. Ils sont situés à moins de 5 km d'un itinéraire vélo et ont à proximité des parcs de stationnement vélo, des points d'eau et des sanitaires. Un kit de réparation, un système de recharge des vélos à assistance électrique, de la documentation générale et spécifique vélo, ainsi que des conseils sur le réseau cyclable y sont également à votre disposition. En cas de fermeture, vous trouverez, bien visibles depuis l'extérieur, toutes les informations concernant les loueurs/réparateurs et les hébergements de proximité.

The tourist office is adapted to cater for cycling tourists. It is located within 5km of a registered cycle route and is equipped with metal bike stands, a drinking water supply and external washrooms. You also have access to a repair kit, a recharging point for electric bikes, various cycling brochures and guides, as well as advice about cycle routes and circuits. When the office is closed, information regarding local bike hire, repair and accommodation is displayed externally.

LÉGENDE DES PICTOS - SYMBOLS INDEX



Accès personnes à mobilité réduite

Reduced mobility access



Animaux acceptés

Animals welcome



Restaurant / Table d'hôtes



Chèques Vacances acceptés



Carte bancaire

Bank card



Piscine

Swimming pool



Terrasse

Terrace



Accès wifi

Wifi



Accueil cavaliers

Horse riders welcome

Classement des partenaires par catégorie et par ordre alphabétique des communes. Les renseignements indiqués dans ce guide sont donnés à titre indicatif et sont susceptibles de modifications en cours d'année. Liste non exhaustive, partenaires uniquement. Retrouvez l'exhaustivité de l'offre sur : www.coeur-ardeche.fr

**LE CAMP
DE BASE IDÉAL
POUR DÉCOUVRIR
L'ARDÈCHE ET TOUS
SES TRÉSORS !**

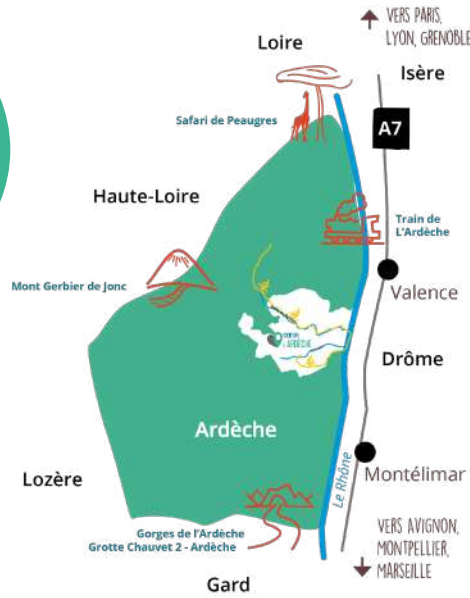

ACCÈS :

En voiture > A7 (N) sortie 15 Valence Sud, (S) sortie 16 Le Pouzin / Loriol-sur-Drôme

En train > gares de Valence Ville, Valence TGV et de Montélimar

Ideal central base camp for exploring the whole of Ardèche!

HOW TO GET THERE:

By car: A7 (N) exit 15 Valence Sud, (S) exit 16 Le Pouzin / Loriol-sur-Drôme. By train: Valence Ville, Valence TGV and Montélimar railway stations.

BIENVENUE EN CŒUR D'ARDÈCHE

Celle qui se dévoile aux curieux qui savent aiguïser leur regard, celle qui joue à cache-cache avec le temps dans les beaux villages de caractère de Beauchastel et Chalençon, celle qui se prélassa dans les ruelles écrasées de soleil, celle qui s'étire au fil du Rhône ou de l'Eyrieux et de leurs rives, celle que l'on parcourt à son allure à vélo sur la Dolce Via ou sur La Payre, celle des randonnées qui regroupent tous ceux qui aiment crapahuter par monts et par vaux, celle des saveurs et du goût inimitable de la crème de marron qui nous transporte « chez mamie ».

Une terre secrète qui se révèle à ceux qui la cherchent, celle des chemins buissonniers empruntés avec vitalité, celle des pépites partagées en toute simplicité... Et comme on sait que vous allez adorer venir et revenir, découvrez toutes nos jolies adresses d'hébergements : des plus cosy aux plus insolites, avec toujours un accueil des plus chaleureux.

RELAX, ENJOY LIFE'S SIMPLE PLEASURES

Need to take your foot off the pedal and relax, far from the hustle and bustle? Come and join us in Cœur d'Ardèche, where life's simple pleasures take centre stage! Rediscover the good life - bike rides with the kids, baking bread around an open oven, a spot of wild swimming, strolling around a Medieval village. Or perhaps just luxuriate in the simple pleasure of doing sweet nothing in the heart of beautiful countryside. Feel free to try more adventurous delights too, such as canoeing, climbing or the thrill of the zipwire. Get the adrenalin flowing before another siesta. Whatever the season, whatever the reason, you'll fall for the charm of Cœur d'Ardèche. And because we know you'll want to come back time after time, we have put together a full listing of places to stay and enjoy. Take your pick!

* 4

Campings / Aires de Camping-cars

Campsites / Campervan rest areas

* 10

Chambres d'hôtes

B&B

* 17

Insolites

Unusual accommodation

* 18

Carte du territoire

Map of the territory

* 22

Gîtes

Holiday rentals

* 32

Accueil de groupes

Groups

* 34

Hôtels

Hotels

© Camping Le Moulin d'Onclaire



Coux

© Camping Les Plantas



St-Vincent-de-Durfort



© Camping Cœur-d'Ardèche

CAMPINGS & AIRES DE CAMPING-CARS

CAMPSITES, CAMPERVAN REST AREAS

Privas



© Louisianne

CAMPINGS - CAMPSITES

COUX : LE MOULIN D'ONCLAIRE ***



Situé dans le parc d'un ancien moulinage de soie et près d'un moulin à farine, le camping est en bord de rivière. Ses emplacements sont bien ombragés sur un terrain herbeux. Facile d'accès, il est à proximité de commerces. Ambiance familiale et conviviale.

Family-friendly campsite in the grounds of a former silk and flour mill by the river, with grass pitches in the shade. Easy to get to and near local shops.

SPÉCIFICITÉS : Emplacements nus : 24 / Locations : 16. - **OUVERTURE :** Du 29/03 au 26/10. **TARIFS :** Forfait 2 pers. et emplacement camping-car : de 14 à 22 €. HLL / Bungalow : semaine de 290 à 630 € (selon période). HLL / Bungalow week-end : de 118 à 188 € (2 nuitées). Mobil home semaine : de 350 à 825 € (selon période). Mobil home week-end : de 138 à 170 € (2 nuitées). Tente équipée semaine : de 190 à 550 € (selon période).

✉ 105 Espace Onclaire, RD 104, 07000 **COUX**
@ moulin@onclaire.com www.onclaire.com

☎ 04 75 64 51 98 / 06 99 74 35 92
📍 Camping - Chambres d'hôtes LE Moulin D'Onclaire

GILHAC-&BRUZAC : CAMPING PLEIN SUD ****



Camping calme disposant d'emplacements nus et d'hébergements locatifs climatisés tout confort installés sur des emplacements en terrasse. Magnifique vue sur la Vallée de l'Eyrieux, au sein d'un cadre naturel préservé. Accueil chaleureux et familial.

Quiet campsite with camping pitches, and comfortable air-conditioned rental accommodations on terraced pitches. Magnificent view of Eyrieux Valley, in a preserved nature setting. Warm welcome and family atmosphere.

SPÉCIFICITÉS : Emplacements nus : 20 / Locations : 35. - **OUVERTURE :** Du 01/04 au 31/10. **TARIFS :** Tarifs variables selon la période, le type d'hébergement, la durée et le nombre de pers. : de 22 € la nuit (emplacement nu) à 950 € la semaine (location tout confort).

✉ 1145 Route du Serre de la Mûre, Lieu-dit Boussenac, 07800 **GILHAC-ET-BRUZAC**
@ domainepleinsud@gmail.com www.campingpleinsud.fr

☎ 04 75 40 46 61
📍 PleinSud07



GLUIRAS : L'ARDÉCHOIS *****



Du printemps à l'automne, notre camping vous accueille dans un site protégé. Il est surtout approprié si vous êtes amateur de luxe, de calme et de nature. Étant de nationalité hollandaise, notre clientèle est essentiellement originaire des Pays-Bas.

Located in a protected area, L'Ardéchois campsite is open from spring through to autumn. Especially appreciated by those who enjoy a little luxury and a calm environment surrounded by nature. As the owners are Dutch, many visitors to the campsite are from Holland.

SPÉCIFICITÉS : Emplacements nus : 106 / Locations : 29. - **OUVERTURE :** Du 01/06 au 14/09. - **TARIFS :** 2 pers./jour : de 27,40 à 41 €. Mobil home semaine : de 450 à 1790 € (selon période & capacité).

✉ 2468 Route de la Glueyre, 07190 **GLUIRAS**
@ ardechois.camping@orange.fr www.ardechois-camping.fr

☎ 04 75 66 61 87
📍 CampingLArdechois

LES OLLIÈRES-SUR-EYRIEUX : CAMPING EYRIEUX ****



Camping familial situé en bord de rivière avec emplacements, mobil homes, chalets et chalets luxe avec jacuzzi privatif. Parc aquatique sur 1 200 m² avec 7 toboggans jusqu'à 10 m et 1 splashpark. Animations & salle de sport, 2 espaces multisports synthétiques.

Family-friendly riverside campsite with pitches, mobile homes, chalets and luxury chalets with private jacuzzi. 1200m² water park with 7 slides and a splash park. Entertainment and sports hall plus 2 synthetic multi-sports pitches.

SPÉCIFICITÉS : Emplacements nus : 5 / Locations : 80. - **OUVERTURE :** Du 12/04 au 22/09. - **TARIFS :** 2 nuitées min. hors période ; 4 nuitées min. pour Pâques, Pentecôte et l'Ascension ; à la semaine en juillet-août. De 238 à 2 898 € la semaine (selon période et catégorie d'hébergement).

✉ 660 Chemin du CFD, 07360 **LES OLLIÈRES-SUR-EYRIEUX**
@ eyrieux@clicochic.com www.clicochic.com/camping-france-rhone_alpes-eyrieux-FR.html

☎ 04 75 66 30 08



LES OLLIÈRES-SUR-EYRIEUX : LE MAS DE CHAMPEL ****



Camping familial avec piscines et pataugeoire pour les enfants avec jeux d'eau. Aires de jeux enfants et dépôt de pain. Restaurant et animations estivales sur place. Plage privée de sable sur la rivière.

Family-friendly campsite with pools, paddling pool and water sports. Children's play area and bread depot. On-site restaurant and summer entertainment. Private sandy beach by the river.

SPÉCIFICITÉS : Emplacements nus : 32 / Locations : 78. - **OUVERTURE** : Du 29/03 au 29/09. - **TARIFS** : Emplacement : de 21 à 35 €. Mobil-home semaine : de 289 à 1 064 €. Forfait randonneur (cyclo) dès 12 € par nuit. Emplacement camping-car : de 21 à 35 €.

✉ 135 La Dolce Via, 07360 LES OLLIÈRES-SUR-EYRIEUX
@ camping-lemasdechampel@flowercampings.com

☎ 04 75 66 23 23 📍 flowermasdechampel
www.masdechampel.com



PRIVAS : LE PETIT QUINCY CAMPING CHEZ L'HABITANT

Bonjour ami(e)s campeurs, je vous propose un emplacement idéalement situé pour 4-5 personnes, en pleine nature, au bord d'un ruisseau et à 10 min à pied du centre ville de Privas en Ardèche. Emplacement pour une grande tente ou deux petites.

Hi, are you looking for a camping pitch? Meet us in Privas, in our private land! You will be in a quiet area, surrounded by nature, by a little stream. You are also 10 minutes' walk from the town centre. Pitch for a big tent or two small tents (4-5 people maximum).

SPÉCIFICITÉS : Emplacements nus : 1. - **OUVERTURE** : Toute l'année.

TARIFS : 15 € (une personne ; électricité comprise ; avec supplément de 5 € par jour si besoin d'une plaque électrique ou d'un frigo). Prix par personne supplémentaire : 8 € par nuit.

✉ 344 Chemin de Ternis, 07000 PRIVAS
@ smagnien3@gmail.com

☎ 06 27 78 67 21 / 06 59 34 61 00



PRIVAS : LES JARDINS DE PRIVAS ****



Camping familial à 2 km du centre-ville, grand emplacement plat ombragé, piscines chauffées ou tempérées, pataugeoire, toboggan. Animations pour tous en été. Restaurant ouvert tous les jours. Supermarché à 100 m. Point de départ idéal pour visiter l'Ardèche.

Family campsite just 2km from the town centre. Wide, flat pitches with shade, heated indoor pool, paddling pool, slide. Entertainment activities in July and August. Restaurant open every day. Perfect base camp for discovering the whole of Ardèche.

SPÉCIFICITÉS : Emplacements nus : 98 / Locations : 62. - **OUVERTURE** : Du 28/06 au 29/09. - **TARIFS** : Forfait (2 pers.) : de 24 à 56 € (pers. supp. : de 7 à 9 € par adulte, 7 € pour les enfants de 3 à 7 ans). Mobil-home semaine : de 588 à 1 813 €. Mobil-home week-end : de 113 à 316 € (uniquement en hors-saison).

✉ 108 Chemin du Camping, 07000 PRIVAS ☎ 04 75 64 05 80
@ jardinsdeprivas@sandaya.fr

www.sandaya.fr/nos-campings/les-jardins-de-privas.fr



ST-FORTUNAT-SUR-EYRIEUX : LA GARE DES AMIS ***

Nous vous proposons des vacances inoubliables dans un charmant camping convivial et familial. Il est idéalement situé sur la Dolce Via pour une halte bienfaitrice ou pour rayonner sur toutes nos voies douces situées à proximité : la ViaRhôna et la Payre.

Enjoy an unforgettable holiday at our friendly, family campsite. Situated along the popular Dolce Via cycle path, it's ideal for a relaxing stopover or for a longer stay allowing you to also discover the other cycle paths in the area: La ViaRhôna and La Payre.

SPÉCIFICITÉS : Emplacements nus : 36 / Locations : 10.

OUVERTURE : Du 16/03 au 03/11. - **TARIFS** : Forfait : de 21 à 25 €. Mobil home semaine : de 230 à 600 €. Mobil home week-end : de 40 à 65 € (hors juillet/août). Tente équipée semaine : de 190 à 420 €. Selon période et capacité.

✉ Quartier de la Gare, 07360 SAINT-FORTUNAT-SUR-EYRIEUX
@ lagaredesamis@free.fr www.camping-lagaredesamis.com

☎ 04 75 65 22 80 / 06 25 04 43 34
📍 Camping-la-Gare-des-Amis



ST-JULIEN-DU-GUA : CAMPING LE FOLASTÈRE *



Au cœur d'une châtaigneraie centenaire, les emplacements, disposés en terrasse, offrent une vue imprenable ou un espace ombragé. Vous pourrez apprécier le calme et l'immersion en pleine nature du camping accroché à la montagne loin de toute circulation.

Located in the centre of a century-old chestnut grove, the campsite offers a variety of pitches, either in the shade or with panoramic views. Relax in the calm environment of the mountainside, surrounded by nature, far from the crowds.

SPÉCIFICITÉS: Emplacements nus: 16 / Locations: 4. - **OUVERTURE:** Du 15/04 au 15/10. **TARIFS :** Forfait : 9 € (1 pers.). Tente équipée semaine : 19 € (pour une tente 2-3 places), 24 € (pour une tente 4-5 places).

✉ Hameau de Intres, 07190 **SAINT-JULIEN-DU-GUA**
@ lefolastere@gmail.com www.le-folastere.fr

☎ 06 52 73 99 51
📍 Le-Folastere

ST-LAURENT-DU-PAPE : LA GARENNE ****



La Garenne, camping familial de 4 ha, est situé dans la magnifique Vallée de l'Eyrieux, à proximité du village et des axes routiers (la Vallée du Rhône est à 3 km). Le camping est doté de 2 blocs sanitaires modernes et d'une grande piscine (300 m²).

La Garenne is a 4ha family-friendly campsite in the stunning Eyrieux Valley near the village and main roads (Rhône Valley 3km away). There are 2 modern shower blocks and a large swimming pool (300m²) on the campsite.

SPÉCIFICITÉS : Emplacements nus : 114 / Locations : 13.
OUVERTURE : Du 01/04 au 30/09.

TARIFS : Forfait : de 21,80 à 43,50 €. Mobil home semaine : de 416,50 à 906,50 € (selon période et capacité). Tente équipée semaine : de 70 à 1267 € (selon période et capacité).

✉ 383 Montée de la Garenne, 07800 **SAINT-LAURENT-DU-PAPE**
@ info@campinglagarenne-ardeche.fr www.campinglagarenne-ardeche.fr

☎ 04 75 62 24 62
📍 CampingLaGarenne



ST-MICHEL-DE-CHABRILLANOUX : CAMPING LES TERRASSES



Camping à la ferme situé au bord de l'Eyrieux et le long de la Dolce Via. Accueil à la ferme sur les terrasses surplombant la rivière Eyrieux. Accès uniquement à vélo (pas de camping-car).

Small campsite situated in an agricultural small-holding along the popular Dolce Via cycle path, bordering the Eyrieux river. Access only by bike.

SPÉCIFICITÉS : Emplacements nus : 6 / Locations : 4. - **OUVERTURE :** Du 31/03 au 29/10. - **TARIFS :** Emplacement : 20 €. Tente équipée : 50 € par jour.

✉ Lieu-dit La Tourasse, 07360 **SAINT-MICHEL-DE-CHABRILLANOUX**
@ campingaujardin@yahoo.com

☎ 07 87 98 86 34

ST-MICHEL-DE-CHABRILLANOUX : LE CHABRIOUX



Le camping Le Chabrioux, à taille humaine, se situe sur les hauteurs de la Vallée de l'Eyrieux, au sein d'un patrimoine naturel et culturel reconnu.

The family-friendly campsite Le Chabrioux is situated in the hills of the Eyrieux Valley, an area renowned for its natural and cultural heritage.

SPÉCIFICITÉS : Emplacements nus : 18 / Locations : 11. - **OUVERTURE :** Du 20/04 au 29/09. - **TARIFS :** Du 20/04 au 10/05 et du 24/08 au 29/09 : emplacement (2 pers.), 10 € ; HLL / Bungalow semaine, de 300 à 470 € ; mobil-home semaine, de 250 à 440 € ; tente équipée semaine, de 130 à 175 €. Du 11/05 au 05/07 : emplacement (2 pers.), 12 € ; HLL / Bungalow semaine, de 380 à 580 € ; mobil-home semaine, de 300 à 520 € ; tente équipée semaine, de 160 à 220 €. Du 06/07 au 23/08 : emplacement (2 pers.), de 14 à 15 € ; HLL / Bungalow semaine, de 480 à 700 € ; mobil-home semaine, de 410 à 660 € ; tente équipée semaine, de 215 à 265 €.

✉ Le Village, 07360 **SAINT-MICHEL-DE-CHABRILLANOUX**
@ contact@camping-chabrioux.fr www.camping-chabrioux.fr

☎ 06 38 89 10 13
📍 campingchabrioux



ST-VINCENT -DE-DURFORT : CŒUR D'ARDÈCHE ****



Camping familial où règne le bon vivre ; accueil chaleureux, cadre verdoyant. Situé en bord de rivière pour les amoureux de la pêche et de la nature. À bientôt, Lydie, Thomas et leur équipe !

Family campsite offering a warm, friendly welcome in the countryside. Situated on the edge of a river, it's perfect for fishing enthusiasts and nature lovers. Lydie, Thomas and the team hope to see you soon!

SPÉCIFICITÉS : Emplacements nus : 15 / Locations : 68. - **OUVERTURE :** Du 26/04 au 08/09. - **TARIFS :** Forfait : de 16,08 à 37,20 €. HLL / Bungalow semaine : de 199,20 à 2 134 €. HLL / Bungalow week-end : de 102,40 à 600 €. Mobil-home semaine : de 290,50 à 1 140 €. Mobil-home week-end : de 154,60 à 195,20 €. Tente équipée semaine : de 144,25 à 899 €. Tente équipée week-end : de 71 à 158,60 €.

✉ 07360 SAINT-VINCENT-DE-DURFORT

@ info@campingcoeurardeche.com

www.campingcoeurardeche.com

☎ 04 75 66 24 31

f campingcoeurardeche

ST-VINCENT -DE-DURFORT : LES PLANTAS ****



Situé sur 27 ha de nature sauvage en bordure de rivière, le camping 4* dispose aussi d'un espace aquatique (bassins chauffés dont un couvert, pataugeoire, 3 toboggans aquatiques). Vacances familiales et calmes. Accès par la D120, Les Ollières-sur-Eyrieux.

Situated in 27 hectares of natural landscape next to a river, the campsite has an aquatic centre comprising 2 heated pools (1 of which is covered), 2 paddling pools and 3 water slides. Ideal calm setting for family holidays. Access via the D120.

SPÉCIFICITÉS : Emplacements nus : 0 / Locations : 191.

OUVERTURE : Du 12/04 au 01/09.

TARIFS : Mobil home semaine : de 252 à 2 639 €. Tente équipée semaine : de 252 à 854 €. Tarifs selon période, capacité et équipement.

✉ 1910 Route des Plantas, 07360 SAINT-VINCENT-DE-DURFORT

@ plantas@capfun.com

www.domainedesplantas.com

☎ 04 75 66 21 53

f camping.les.plantas



VERNOUX-EN-VIVARAIS : LE BOIS DE PRAT



Terrain calme, plat et ombragé. 30 emplacements nus, 8 mobil-homes et 2 tentes bivouac à louer. À 100 m : piscine couverte, court de tennis. À 800 m : lac aménagé, aire de jeux pour enfants, chemins de randonnée, location de vélos, commerces...

Campsite in a calm environment offering shady and flat pitches. 30 pitches, 8 mobile homes and 2 bivouac tents for hire. Approx. 100m away: indoor swimming pool, tennis court; 800m away: lake, children's playground, hiking trails, bike hire, shops...

SPÉCIFICITÉS : Emplacements nus : 30 / Locations : 10. - **OUVERTURE :** Emplacements : du 01/04 au 30/09. Mobil-homes : du 15/03 au 15/11. Tentes bivouac : du 01/04 au 31/10. - **TARIFS :** Forfait base 2 pers. : à partir de 10 € par jour. Emplacement : 5 € par jour. Mobil-home weekend (2 nuits) : de 100 à 135 €. Mobil-home semaine : de 350 à 450 €. Tente bivouac : 20 € par jour.

✉ 438 Allée de Prat, 07240 VERNOUX-EN-VIVARAIS

@ mairie@vernoux-en-vivaraiss.fr

www.vernoux-en-vivaraiss.fr

☎ 06 25 16 77 03 / 04 75 58 11 90

f campingduboisdeprat.vernoux

AIRES DE CAMPING-CAR - CAMPERVAN REST AREAS

CHOMÉRAC : AIRE DE CAMPING-CAR COMMUNALE

Cette aire de service permet aux camping-cars la vidange des eaux usées, l'alimentation en eau potable et le dépôt des déchets.

Possibility to drain wastewater, supply drinking water and deposit waste.

SPÉCIFICITÉS : 10 emplacements. - **OUVERTURE :** Toute l'année. - **TARIFS :** Gratuit.

✉ Au Sud de l'Espace de la Vialatte, 07210 CHOMÉRAC

@ mairie@chomerac.fr

www.chomerac.fr

☎ 04 75 65 10 53 / 04 75 65 15 00



FREYSSENET : AIRE DE CAMPING-CAR À LA FERME



Eau à disposition et vidange eaux noires possible. Le propriétaire propose des produits de son exploitation (produits à base de châtaigne, pain, légumes...).

Motorhome on the farm. Water available and possible draining black water. The owner offers products from his farm (chestnut products, bread, vegetables...).

SPÉCIFICITÉS : 6 emplacements. - **OUVERTURE** : Toute l'année. - **TARIFS** : Gratuit.

✉ Quartier Lichemaille, 07000 **FREYSSENET**

☎ 06 35 90 13 19

@ chataigne-ardeche-oise@hotmail.fr

www.chataigne.net

LA VOULTE-SUR-RHÔNE : AIRE DE SERVICE CAMPING-CAR PARK



Emplacement idéal sur la ViaRhôna, célèbre itinéraire cyclable. Aire au bord du Rhône. À 500 m des commerces. Services sur place : vidange, eau, électricité, wifi.

Ideal location on the ViaRhôna, famous cycling route. Area on the banks of the Rhone with 19 pitches. 500m from the shops. On-site services: draining, water, electricity, wifi.

SPÉCIFICITÉS : 19 emplacements. - **OUVERTURE** : Toute l'année.

TARIFS : Tarif « étape 24h » : 13,70 €. Tarif « Parking 5h + services » : 6 €.

✉ Chemin de Ten Te Be, 07800 **LA VOULTE-SUR-RHÔNE**

@ contact@campingcarpark.com

www.campingcarpark.com

☎ 01 83 64 69 21

📍 campingcarpark.aires



LA VOULTE-SUR-RHÔNE : AIRE DE SERVICE INTERMARCHÉ



Point d'eau à disposition.

Water point available.

SPÉCIFICITÉS : 3 emplacements. - **OUVERTURE** : Toute l'année.

TARIFS : Services : 2 € (jetons à acheter à la station service)

✉ 07800 **LA VOULTE-SUR-RHÔNE**

☎ 0

PRIVAS : AIRE DE SERVICE CAMPING-CAR PARK



Située à 500 m du centre-ville, à côté du centre aquatique Cap'Azur. Emplacements raccordés à l'électricité. Environnement sécurisé. Séjours limités à 21 jours.

Located 500m from the city center, next to the aquatic center Cap'Azur. Each location is connected to electricity. Secure environment. Stays limited to 21 days.

SPÉCIFICITÉS : 21 emplacements. - **OUVERTURE** : Toute l'année.

TARIFS : Tarif « étape 24h » : 14 €. Tarif « Parking 5h + services » : 6 €.

✉ Parking de l'Ancienne Gare, Avenue de la Gare, 07000 **PRIVAS**

@ contact@campingcarpark.com

www.campingcarpark.com

☎ 01 83 64 69 21

📍 campingcarpark.aires



ST-SAUVEUR-DE-MONTAGUT : AIRE DE STATIONNEMENT CARREFOUR



Point d'eau à disposition.

Water point available.

SPÉCIFICITÉS : 3 emplacements. - **OUVERTURE** : Toute l'année. - **TARIFS** : Gratuit.

✉ Parking « Carrefour Contact », 07190 **SAINT-SAUVEUR-DE-MONTAGUT**

☎ 04 75 65 40 64

VERNOUX-EN-VIVARAIS : AIRE D'ACCUEIL ET DE SERVICE



Stationnement gratuit (48h max) et borne de services « Euro-Relais » : vidange et évacuation des eaux usées, ravitaillement en eau potable, électricité 220V.

Four free parking spaces (limited to 48 hours) and «Euro-Relais» service terminal: emptying of wastewater, drinking water supply, 220 V electricity.

SPÉCIFICITÉS : 4 emplacements. - **OUVERTURE** : Du 15/03 au 15/11.

TARIFS : Borne de service «Euro Relais» : 2 € le jeton.

✉ 438 Allée de Prat, 07240 **VERNOUX-EN-VIVARAIS**

@ mairie@vernoux-en-vivarais.fr

www.vernoux-en-vivarais.fr

☎ 04 75 58 11 90 / 06 25 16 77 03



CHAMBRES D'HÔTES

B&B



Lyaux



Creysseilles

Vernoux-en-Vivarais



© La Villa des Charmilles

BEAUCHASTEL : L'ESCALINE



Au cœur de Beauchastel, classé Village de Caractère, l'Escaline est une chambre privée indépendante du logement des propriétaires. À proximité de la ViaRhôna, de la Dolce Via, et de la Vallée de l'Eyrieux.

A private room, separate from the owner's home, situated in the historic centre of the pretty village of Beauchastel. Easy access to the ViaRhôna, the Dolce Via, and the popular Eyrieux Valley.

SPÉCIFICITÉS : 1 chambre. Capacité max. : 2 pers.

OUVERTURE : Toute l'année. - **TARIFS** : sans petit-déjeuner, 39 € (1-2 pers.) ; avec petit-déjeuner, 47 € (1 pers.), 55 € (2 pers.).

✉ 1 Rue du Ruisseau de Lissignol, 07800 **BEAUCHASTEL**

@ bnbbeauchastel@gmail.com

www.bnbbeauchastel.wixsite.com/monsite

☎ 06 63 73 46 43 / 06 99 60 71 98

f ajcallard

BEAUCHASTEL : LA FONTAINE DU CHAT



CléVacances
LOGEMENTS & CHAMBRES D'HÔTES



Chambre confortable et climatisée située au cœur du vieux village de Beauchastel avec vue sur la campagne. La table d'hôtes propose une cuisine gourmande de terroir.

Cosy room with air-conditioning situated in the pretty historic part of Beauchastel village, with countryside views. Table d'hôtes service available, serving tasty local dishes.

SPÉCIFICITÉS : 1 chambre. Capacité max. : 2 pers. - **OUVERTURE** : Toute l'année.

TARIFS : Nuitée : 60 €. Semaine : 380 €. Repas : 25 €.

✉ 11 Rue Fontaine du Chat, 07800 **BEAUCHASTEL**

@ christinemarmol@gmail.com

www.chambre-table-hote.fr

☎ 06 34 18 84 93 / 04 75 62 02 51



BEAUCHASTEL : LA VILLA BLEUE



Situées en Ardèche près du charmant village de caractère de Beauchastel, aux portes de la Vallée de l'Eyrieux, nos chambres sont idéales pour une nuit de transit. Proches de la ViaRhôna et de la Dolce Via, vous disposez d'un garage pour vos vélos/motos.

Situated in Ardèche close to the pretty village Beauchastel, at the entry to the Eyrieux Valley, our rooms are the perfect stop-over for those in transit. Close to the ViaRhôna and Dolce Via cycle paths - garage available for bikes/motorbikes.

SPÉCIFICITÉS : 2 chambres. Capacité max. : 4 pers. - **OUVERTURE** : Toute l'année.

TARIFS : 1 pers. : 40 €. 2 pers. : 60 €. 4 pers. : 100 €.

✉ 1 Rue des Abricotiers, 3 Quartier le Rely, 07800 **BEAUCHASTEL**

@ feroussierfrancoise@hotmail.fr

☎ 06 13 75 01 08

CHOMÉRAC : CHÂTEAU DE MAURAS



Entre Privas et Montélimar, à 10 minutes de l'autoroute A7, le château, daté du XII^e siècle, est construit sur une ancienne villa romaine. Il est situé sur un promontoire dominant la plaine du charmant village de Chomérac.

12th century castle, built on site of old Roman villa, between Valence and Montélimar, 10min from A7 motorway. The castle stands on a promontory overlooking the plains around Chomérac.

SPÉCIFICITÉS : 2 chambres + 1 suite. Capacité max. : 14 pers. - **OUVERTURE** : Toute l'année. - **TARIFS** : Chambre Louis XIV : 270 € (2 pers.) / Chambre Louis XV : 240 € (2 pers.). Petit déjeuner inclus.

✉ 460 Route de Mauras, 07210 **CHOMÉRAC**

@ ymferriere@hotmail.com

www.chateaudemauras.com

☎ 04 75 65 00 07 / 06 07 04 98 47



CHOMÉRAC : LA GRANGE DE SABATAS



Chambres d'hôtes tout confort avec coin nuit en mezzanine de 35 m² chacune dans un paisible hameau à 2 km du village. Proximité de la vallée du Rhône et de ses axes routiers (15 min). Voies douces et ViaRhôna pour vélos. Départs de randonnées.

Comfortable guest rooms in a quiet hamlet, 2 km from the village, each with a 35 m² mezzanine. Very close to the Rhône Valley and its main roads (15 minutes' drive). Cycle paths and cycle route ViaRhôna. Hiking trails.

SPÉCIFICITÉS : 4 chambres. Capacité max. : 10 pers. - **OUVERTURE :** Toute l'année.

TARIFS : Nuitée : 65 €. Week-end / Mid-week / Semaine : nous consulter. Personne supplémentaire : 15 €.

✉ 406 Chemin de la Gibecière, Hameau de Sabatas, 07210 **CHOMÉRAC**
@ lagrange.stedasca@gmail.com www.domaine-de-sabatas.fr

☎ 06 72 22 75 00 / 06 28 07 97 85

COUX : LE MOULIN D'ONCLAIRE



Nous vous accueillons dans un ancien moulinage datant du XVII^e siècle. Ce lieu bucolique, propice à la détente et au farniente, est situé en bord de rivière. Possibilité de restauration l'été ou de table d'hôtes sur réservation.

This former 17th century mill, close to the river, is the perfect place to kick back and relax. Possibility of catering in summer or table d'hôtes on reservation.

SPÉCIFICITÉS : 4 chambres. Capacité max. : 15 pers. - **OUVERTURE :** Toute l'année.

TARIFS : Nuitée : de 64 à 70 € (2 pers.). Repas : 19 € (snack de mai à septembre).

✉ 105 Espace Onclaire, 07000 **COUX**
@ moulin@onclaire.com www.onclaire.com

☎ 04 75 64 51 98 / 06 99 74 35 92

📍 Camping - Chambres d'hôtes LE Moulin D'Onclaire



CREYSSELLES : LES CHAMBRES DU CLAIR



Chambres et table d'hôtes avec piscine et vue imprenable. Dans une ancienne ferme rénovée, en campagne, nous offrons deux suites de styles différents : l'une rustique, l'autre « cosy ».

Bed and breakfast, also offering evening meal, with pool and stunning views. Situated in a renovated farmhouse in the countryside. We have 2 suites in different styles-one rustic, the other cosy.

SPÉCIFICITÉS : 2 suites. Capacité max. : 8 pers. - **OUVERTURE :** Du 01/04 au 30/11.

TARIFS : Nuitée (2 pers.) : de 105 à 125 €. Week-end (2 pers.) : de 345 à 378 € (demi-pension). Semaine (2 pers.) : de 1 127 à 1 255 € (demi-pension). Repas : de 27 à 35 €.

✉ 280 Chemin du Clerc, 07000 **CREYSSELLES**
@ tine.marchal@gmail.com www.leschambresduclair.com

☎ 06 60 39 67 30

📍 leschambresduclair

DUNIÈRE-SUR-EYRIEUX : LA CHARRETTE



Nos chambres sont idéalement situées au cœur de la Vallée de l'Eyrieux. Vous pourrez vous détendre dans le jardin clos et arboré ou profiter des loisirs à proximité : canoë, parc aventure, randonnée pédestre, VTT sur la Dolce Via (ancienne voie ferrée)...

Well-placed accommodation in the heart of the Eyrieux valley. Relax in our shady, enclosed garden or enjoy the various nearby activities, including an outdoor adventure park, canoeing, hiking, cycling along the Dolce Via...

SPÉCIFICITÉS : 2 chambres. Capacité max. : 4 pers. - **OUVERTURE :** Toute l'année.

TARIFS : 2 pers. : 48 € (+ petit-déjeuner 8 €). Personne supplémentaire : 10 €.

✉ 76 Rue de la Mairie, 07360 **DUNIÈRE-SUR-EYRIEUX**
@ isabelle.gounon@free.fr

☎ 04 75 65 33 98 / 06 44 87 36 71



LA VOULTE-SUR-RHÔNE : CHAMBRES THAÏS CHAMBRE CHEZ L'HABITANT



Nous vous proposons en location nos 2 chambres, en rez-de-chaussée, dans notre maison qui est située à proximité de la Dolce Via et à environ 500 m de la ViaRhôna.
Two bedrooms for rent on the ground floor of our house situated close to the Dolce Via cycle path and just 500m from the ViaRhôna cycle path.

SPÉCIFICITÉS : 2 chambres. Capacité max. : 4 pers. - **OUVERTURE** : Toute l'année.
TARIFS : Nuitée : 50 €.

✉ 6 Rue des Gonnettes, 07800 LA VOULTE-SUR-RHÔNE

☎ 04 75 62 24 86 / 06 70 10 90 12 / 06 30 96 79 44

@ leschambresdethais@gmail.com

LES OLLIÈRES-SUR-EYRIEUX : LE MARÉLICE

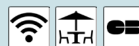

Le Marélice, c'est une histoire de famille ! Le Marélice vous souhaite la bienvenue dans sa bâtisse familiale rebâtie dans les années 1900 en pierre de l'Eyrieux. Bon séjour en Ardèche !

Enjoy a warm welcome at Le Marélice, in a family building that was rebuilt in the 1900s from stones taken from the nearby Eyrieux river. Great central position for visiting Ardèche!

SPÉCIFICITÉS : 5 chambres. 1 suite. Capacité max. : 12 pers. - **OUVERTURE** : Du 06/04 au 29/09. Octobre, nous consulter. - **TARIFS** : Nuitée (1-2 pers.) : de 74 à 98 € (selon le type de chambre). Chambres côté rue : Marthe, Marélice. Chambres côté jardin : Saintenat, Alice, Elyse. Option : Suite parentale Maryse (chambres communicantes Elyse et Marthe) : 149 €.

✉ 85 Rue Le Bas Pranles, 07360 LES OLLIÈRES-SUR-EYRIEUX

@ lemarellice07@gmail.com

www.lemarellice.fr

☎ 06 81 12 46 66

f lemarellice07



LES OLLIÈRES-SUR-EYRIEUX : LE PASS'YRIEUX



Envie d'une étape au bord de l'Eyrieux en famille ou entre amis ? Venez partager un moment convivial à la maison, laissez-vous tenter par notre table d'hôtes et profitez de nuits au calme dans une bâtisse fraîche en plein cœur des Monts d'Ardèche.

Looking for a stopover with family or friends next to the Eyrieux river in the heart of the Monts d'Ardèche? Come and share an enjoyable moment at our B&B - table d'hôtes meals available and a good night's sleep guaranteed in a peaceful, airy house.

SPÉCIFICITÉS : 5 chambres. Capacité max. : 15 pers. - **OUVERTURE** : Toute l'année.
TARIFS : 1 pers. : 50 €. 2 pers. : 60 €. Pers. supp. : 22 €. Repas : 27 € (3-12 ans : 16 €, gratuit -3 ans).

✉ 250 Rue du Bas Pranles, 07360 LES OLLIÈRES-SUR-EYRIEUX

@ passeyrieux@gmail.com

www.lepasseyrieux.fr

☎ 09 50 60 38 27 / 06 44 76 54 33

f Le-Pass'Eyrieux-en-Ardèche

LYAS : CHÂTEAU DE LIVIERS



Jean-Luc vous accueille au Château de Liviers. Monument historique préservé, calme et convivial, entouré d'un parc de 14 ha avec jardins, terrasses surplombant un panorama exceptionnel. Réservation par téléphone uniquement pour préserver le côté humain.

Jean-Luc welcomes you to the Chateau de Liviers. This historic building is well-preserved in grounds with gardens covering 14 hectares and terraces offering superb panoramic views.

SPÉCIFICITÉS : 5 chambres. Capacité max. : 15 pers. - **OUVERTURE** : Toute l'année.
TARIFS : 2 personnes : de 93 à 105 € (petit-déjeuner inclus). Repas : 29 € (20 € enfant - de 10 ans). Personne supplémentaire : 37 € (20 € enfant - de 10 ans).

✉ 260 Allée du Château, 07000 LYAS

@ www.chateau-de-liviers.com

☎ 04 75 64 64 00 / 06 83 62 25 90



PRANLES : DOMAINE DU CLAP



Au pied d'un ancien volcan, Elsa et André sont heureux de vous accueillir au Domaine du Clap, ancien château du XV^e siècle en cours de rénovation, au cœur du Parc naturel régional des Monts d'Ardèche.

Elsa and André welcome you to the Domaine du Clap, a 15th century former castle situated at the foot of an extinct volcano in the heart of the Monts d'Ardèche regional natural park.

SPÉCIFICITÉS : 5 chambres. Capacité max. : 13 pers.

OUVERTURE : Toute l'année.

TARIFS : Deux personnes : de 68 à 78 €. Trois personnes : de 85 à 99 €. Repas : 28 €.

✉ 311 A Chemin du Clap, 07000 PRANLES

@ domaineduclap@orange.fr

www.domaineduclap.com

☎ 04 75 64 22 05 / 07 84 31 56 23

f Domaine-du-clap



PRIVAS : CHAMBRE D'HÔTES DE M. BOULEAU

Située dans Privas, en bordure de la voie verte «La Payre», à une minute en voiture du centre-ville mais nature située à 5 min. Chambre avec confort, salle de bain attenante. Lit (double ou séparé) modulable.

Located in Privas, along the «La Payre» foot and cycle path, just one minute from the town centre by car, and just 5 mins from countryside. Comfortable bedroom with adjoining bathroom. Convertible bed (double or separated). Minimum two-night stay.

SPÉCIFICITÉS : 1 chambre. Capacité max. : 2 pers. - **OUVERTURE** : Toute l'année.

TARIFS : Une personne : 70 €. Deux personnes : 90 €. Séjour de deux nuits minimum.

✉ 45 Route des Mines, 07000 PRIVAS

@ bouleaujp@gmail.com

☎ 06 76 13 13 77



PRIVAS : MAISON JAFFRAN SUITE EN VILLE



La Maison Jaffran suite en ville, vous offre un air de campagne à 5 min du centre ville. 3 chambres en suite (salle d'eau + petite cuisine équipée) : 3 univers différents pour accueillir jusqu'à 8 personnes. Jardin avec vue panoramique et piscine chauffée.

Although just five minutes from the town centre, Maison Jaffran has a country feel. Choose from three en-suite bedrooms (with bathroom and kitchenette): 3 different styles that can accommodate up to 8 people. Garden with panoramic views and heated pool.

SPÉCIFICITÉS : 3 chambres. Capacité max. : 8 pers. - **OUVERTURE** : Toute l'année.

TARIFS : Du 01/01 au 31/03. Une à deux pers. : 85 €. Du 01/04 au 30/09. Une à deux pers. : 95 €. Personne supplémentaire : 20 €.

✉ 10 Avenue du Vanel, 07000 PRIVAS

@ maisonjaffran07@gmail.com

www.maison-jaffran.com

☎ 06 58 85 03 14

f maison.jaffran



ST-FORTUNAT-SUR-EYRIEUX : COMME À LA MAISON



Villa haut de gamme contemporaine climatisée avec piscine chauffée. Elle dispose de 4 chambres thématiques et est dotée d'un extérieur paysagé et d'une terrasse couverte. Située à moins de 1 km de la Dolce Via. Table d'hôtes sur réservation.

Contemporary, air-conditioned luxury villa with heated pool. It has 4 themed bedrooms and landscaped outside with covered terrace. Less than 1km from the Dolce Via. Evening meal on reservation.

SPÉCIFICITÉS : 4 chambres. Capacité max. : 8 pers. - **OUVERTURE** : Toute l'année.

TARIFS : Nuitée : 110 €.

✉ 60 Route du Mas, 07360 ST-FORTUNAT-SUR-EYRIEUX

@ lemasdebouilhac@gmail.com

www.comme-a-la-maison-pres-de-la-dolce-via.fr

☎ 06 50 98 06 57



ST-FORTUNAT -SUR-EYRIEUX : MONDON LE HAUT



Situé au sud de la très jolie Vallée de l'Eyrieux, dans un coin de verdure, nous vous proposons deux chambres climatisées pour 2 pers. avec salle d'eau et WC privés dont une mansardée. Possibilité d'utiliser la piscine.
Air conditioned guest rooms in leafy setting, south of the lovely Eyrieux valley. 2 double guest rooms (one an attic room) with en-suite shower room et WC. Swimming pool open to guests.

SPÉCIFICITÉS : 2 chambres. Capacité max. : 4 pers. - **OUVERTURE** : Du 11/04 au 31/10. - **TARIFS** : Deux personnes : 72 €.

✉ 185 Route de Blanc, Reymondon, 07360 **SAINT-FORTUNAT-SUR-EYRIEUX**
@ mobile.mondon@gmail.com www.mondonlehaut.free.fr

☎ 06 86 66 49 78



ST-SAUVEUR-DE-MONTAGUT : LA RENARDIÈRE



Au cœur de la Vallée de l'Eyrieux, à l'entrée du village, nous avons aménagé 3 chambres d'hôtes familiales à l'étage de notre jolie maison. Grand garage pour motos et vélos.

3 family guest rooms situated on two upper floors of owner's pretty house, situated in a village in the heart of the Eyrieux valley. Garage space for motorbikes and bikes.

SPÉCIFICITÉS : 3 chambres. Capacité max. : 12 pers. - **OUVERTURE** : Toute l'année.
TARIFS : Une personne : 45 €. Deux personnes : 74 €. Trois personnes : 106 €. Quatre personnes : 128 €.

✉ 56 Grande Rue, Le Village, 07190 **SAINT-SAUVEUR-DE-MONTAGUT**
@ willemina.peter.reinhardt@gmail.com

☎ 06 41 99 25 71 / 06 47 52 14 21



ST-SAUVEUR-DE-MONTAGUT : LA RIVERAINE ET LES BICYCLETTES



Dans le village, maison de 1920 au style atypique dans son décor naturel avec ses arcades dominant l'Eyrieux. Côté sud, vous profiterez d'un accès direct à la rivière au niveau de la confluence avec la Glueyre. Logement situé sur la Dolce Via.

In the village, a 1920 house in a rather atypical style in a natural setting with arches overlooking the Eyrieux. On the south side, you'll enjoy direct access to the river at the confluence with the Glueyre. Lodging located on the Dolce Via.

SPÉCIFICITÉS : 1 chambre + 1 suite. Capacité max. : 7 pers. - **OUVERTURE** : Toute l'année.
TARIFS : Une à deux personnes : de 75 à 100 €. Trois personnes : 125 €. Quatre personnes : 150 €. Personne supplémentaire : 170 € (5 personnes). Semaine : de 490 à 630 €. Animaux : contacter le propriétaire.

✉ 250 Route de l'Ancienne Gare, 07190 **ST-SAUVEUR-DE-MONTAGUT**
@ lariveraine@orange.fr www.lariveraineetlesbicyclettes.com

☎ 07 88 32 29 07 / 04 75 66 34 77



SILHAC : LES FIGUIERS



Pierre et Estelle vous accueillent dans leur demeure de charme et de caractère, une bâtisse du XVI^e siècle entièrement rénovée, confortable, décorée avec goût et raffinement, située dans un environnement calme et authentique. Piscine chauffée.

Pierre & Estelle welcome you to their charming, comfortable home, a 16th century building, renovated throughout and elegantly decorated, situated in a quiet, natural area. Heated swimming-pool.

SPÉCIFICITÉS : 5 chambres. Capacité max. : 15 pers. - **OUVERTURE** : Du 01/04 au 31/10.
TARIFS : Deux personnes : 100 €. Chambre familiale 4 personnes : de 130 à 160 €. Personne supp. : 30 € (à partir de 5 ans). Séjours de 2 nuits minimum pour les chambres familiales. Tarif dégressif pour les longs séjours : nous consulter.

✉ 56 Chemin de Balluard, Hameau le Champ, 07240 **SILHAC**
@ contact@lesfiguiers.fr www.lesfiguiers.fr

☎ 07 86 75 24 51
f lesfiguiers07240



VERNOUX-EN-VIVARAIS : AU MAILLOT BLANC



Ronny et Yvonne vous accueillent dans leur belle maison contemporaine située aux portes du village de Vernoux-en-Vivarais. Ils vous proposent deux chambres d'hôtes avec terrasses privatives. Possibilité de table d'hôtes le soir (sur réservation).

Ronny and Yvonne welcome you to their lovely modern house on the outskirts of Vernoux-en-Vivarais. They offer two guest rooms with private terraces. Evening "table d'hôtes" meals available (by reservation).

SPÉCIFICITÉS : 2 chambres. Capacité max. : 6 pers.

OUVERTURE : Toute l'année.

TARIFS : 2 pers. : de 59 à 79 €. Personne supp. : 35 €. Repas : 27 € (sur réservation).

✉ 645 Route de Saint-Péray, Lieu-dit Prieuron-Bas, 07240 **VERNOUX-EN-VIVARAIS**

☎ 04 75 55 29 23 / 06 86 91 13 44

@ ronnyclaes@yahoo.fr / yvonneke.janssen@gmail.com

www.aumailotblanc.jimdofree.com

VERNOUX-EN-VIVARAIS : LA VILLA DES CHARMILLES



Au cœur du village, Raphaël vous accueille dans sa maison ancienne rénovée, pour un séjour de loisirs ou d'affaires. Des chambres confortables et élégantes, un vaste parc paysagé, une piscine : vous vivrez ici un moment de charme, de calme et de détente !

At the heart of the village, Raphaël welcomes you to his renovated old house, for a leisure or business stay. Comfortable and elegant rooms, a vast landscaped park, a swimming pool: here you will enjoy a moment of charm, calm and relaxation!

SPÉCIFICITÉS : 4 chambres. Capacité max. : 10 pers. - **OUVERTURE** : Toute l'année.

TARIFS : Du 01/01 au 31/03 et du 01/11 au 31/03/2025. Une pers. : de 85 à 95 € la nuit. Deux pers. : de 95 à 105 € la nuit. Trois pers. : de 150 à 170 € (chambre familiale). Quatre pers. : de 170 à 190 € (chambre familiale). Petit-déjeuner inclus. Du 01/04 au 31/10. Une pers. : de 85 à 115 € la nuit. Deux pers. : de 95 à 125 € la nuit. Trois pers. : de 160 à 180 € (chambre familiale). Quatre pers. : de 180 à 200 € (chambre familiale). Petit-déjeuner inclus.

✉ 18 Place Louis Rioufol, 07240 **VERNOUX-EN-VIVARAIS**

@ raphaelpesenti@gmail.com

www.villa-des-charmilles.fr

☎ 06 95 06 10 56

f villadescharmilles



INSOLITES

UNUSUAL ACCOMMODATION

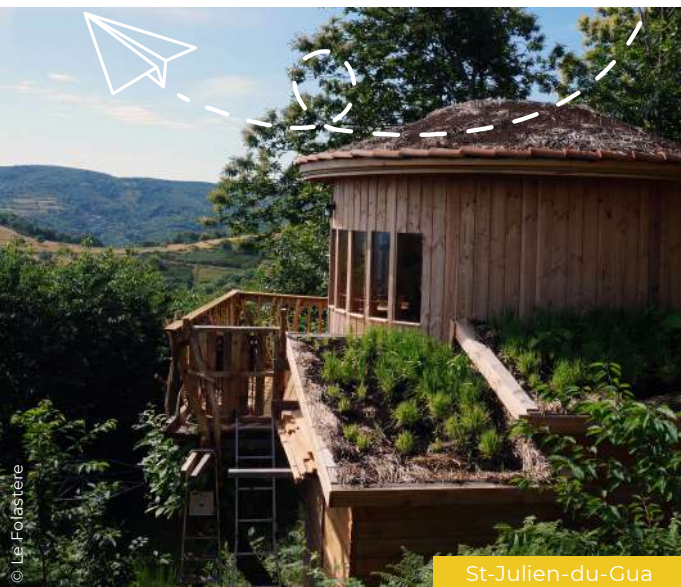

St-Julien-du-Gua



St-Fortunat-sur-Eyrieux

BEAUCHASTEL : PETIT CABANON



Petit Cabanon insolite sous une voûte en appui sur un rocher. Vous pouvez accéder à deux espaces communs : un coin détente et un coin repas à l'intérieur de la maison. Pour les voyageurs à vélo, vous disposez d'un local spécifique. Parking à proximité.

Unusual small cabin situated under an arch built into a rock. Guests have access to two communal areas - a relaxation area and an eating area inside the house. Bike lock-up available.

SPÉCIFICITÉS : Capacité max. : 2 pers.

OUVERTURE : Du 15/04 au 15/09. - **TARIFS** : Nuitée : 38 €.

✉ 1 Rue du Ruisseau de Lissignol, 07800 **BEAUCHASTEL**

☎ 06 63 73 46 43 / 06 99 60 71 98

@ bnbbeauchastel@gmail.com

www.bnbbeauchastel.wixsite.com/monsite

👤 ajcallard

CHALENCON : DOMAINE DU CHAMBONNET 1 TINY HOUSE



Idéalement située au bord de la voie douce Dolce Via et de la rivière Eyrieux, notre Tiny House vous accueille sur une propriété d'environ 10 hectares avec oliviers et vignes, au cœur du Parc naturel régional des Monts d'Ardèche.

Ideally located on the banks of the «Dolce Via» walking and cycling path and of the Eyrieux river, our Tiny House welcomes you to a 10-hectare property with olive groves and vineyards, in the heart of the Monts d'Ardèche Regional Nature Park.

SPÉCIFICITÉS : Capacité max. : 4 pers. - **OUVERTURE** : Toute l'année.

TARIFS : Nuitée : de 55 à 99 €. Week-end : de 99 à 150 € (2 nuits). Semaine : de 390 à 490 €. Forfait charges (électricité, gaz, eau, taxe de séjour, assurances) : 49 €. Forfait ménage/désinfection : 49 €.

✉ 2071 Route du Vigneron, Lieu-dit Le Chambonnet, 07240 **CHALENCON**

☎ 06 30 94 99 04

@ contact@gite-ardeche-pierreetmarie.com





Bureau d'information
touristique  Tourist office

Point Information  Tourist information point
(saison estivale seulement) (only in summer season)

LES OLLIÈRES-SUR-EYRIEUX : LE MAS DE CHAMPEL ****

TENTES, BIVOUACS



Notre camping Mas de Champel est situé en bordure de la Dolce via et de la rivière de l'Eyrieux. Nos tentes safaris 5 personnes, vous accueillent dans un environnement naturel au calme au-dessus du camping avec vue sur la montagne ardéchoise. Le bivouac, mi-bois et mi-toile sur pilotis, est idéal pour les randonneurs ou cyclistes qui ne souhaitent pas à avoir de matériel à monter !

Mas de Champel campsite is situated along the Dolce Via and the Eyrieux river. Our three 5-person safari tents are placed on an upper level of the campsite in a quiet, natural environment, with views over the Ardèche mountains. The bivouac - half wood, half canvas on stilts - is perfect for hikers or cyclists who prefer not to carry their camping gear!

SPÉCIFICITÉS : Capacité max. bivouacs : 2 pers. Capacité max. tentes safari : 5 pers.

OUVERTURE : DU 29/03 AU 29/09.

TARIFS : Tente : nuitée, de 70 à 114 €. Bivouac : nuitée, de 35 à 51 €.

✉ 135 La Dolce Via, 07360 LES OLLIÈRES-SUR-EYRIEUX
@ camping-lemasdechampel@flowercampings.com

☎ 04 75 66 23 23 📍 flowermasdechampel
www.masdechampel.com



PRIVAS : LES JARDINS DE PRIVAS ****

4 JUNGLE LODGES, 4 TENTES WOOD

4 luxueuses tentes glamping avec deux chambres, salle de bain, WC, et cuisine & 4 tentes glamping sur plancher bois, sans sanitaires. C'est idéal pour découvrir le camping en famille.

4 luxury glamping tents for a family of five. Two bedrooms, bathroom, WC, kitchen. 4 glamping tents raised on a wooden platform base. No bathroom/WC. Covered terrace, 2 bedrooms, fully equipped kitchen. Ideal for a family camping holiday (5 pp max).

SPÉCIFICITÉS : Capacité max. : 5 pers. - **OUVERTURE :** Du 28/06 au 29/09.

TARIFS : Jungle lodge : nuitée, de 87 à 185 €. Tente wood : nuitée, de 69 à 155 €.

✉ 108 Chemin du Camping, 07000 PRIVAS
@ jardinsdeprivas@sandaya.fr

☎ 04 75 64 05 80
www.sandaya.fr/nos-campings/les-jardins-de-privas.fr



ROMPON : NATUR LODGE 2 BUNGALOWS



Natur Lodge est la nouvelle génération de vivre en pleine nature tout confort, sans aucun vis-à-vis. Bungalow : 2 chambres, salon - cuisine américaine, salle de bain, WC.

Natur Lodge is the new generation of living in the heart of nature with all comfort, without any opposite. Bungalow: two bedrooms, living room - American kitchen, a bathroom, a toilet.

SPÉCIFICITÉS : Capacité max. : 6 pers. - **OUVERTURE :** Toute l'année.

TARIFS : Du 15/03 au 30/04 et du 01/10 au 31/10 : week-end, 180 € ; semaine, 380 €.

Du 01/05 au 30/06 et du 01/09 au 30/09 : week-end, 250 € ; semaine, 750 €. Du 01/07 au 31/08 : semaine : 1 280 €. Tarifs évolutifs au cours de l'année.

✉ 2775 Route des Crêtes, 07250 ROMPON
@ jeromelebrat@icloud.com www.ardeche-location-maison.com

☎ 06 66 20 22 60
📍 ferme.dalice



ST-JULIEN-^{DU-GUA} : LE FOLASTÈRE *

1 ROULOTTE, 1 CABANE, 1 CABANE RUSTIQUE, 2 CARAVANES

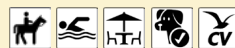

Dans un authentique petit hameau ardéchois, niché au cœur d'une châtaigneraie centenaire, venez séjourner dans un cadre d'exception qui allie calme et convivialité.

Enjoy a holiday in a traditional little Ardèche hamlet right in the middle of a 100-years old chestnut tree grove - an exceptional setting combining tranquillity and conviviality.

SPÉCIFICITÉS : Capacité max. roulotte : 3 pers. Capacité max. cabane : 4 pers. Capacité max. cabane rustique : 6 pers. Capacité max. caravanes : 2 et 3 pers. -

OUVERTURE : Roulotte et cabanes : toute l'année. Caravanes : du 15/04 au 15/10.

TARIFS : Caravanes : nuitée, de 30 à 45 € ; semaine, de 210 à 315 €. Roulotte : nuitée, de 60 à 70 € ; semaine, de 420 à 560 €. Cabanes : nuitée, de 60 à 95 € ; semaine : de 420 à 665 €.

✉ Hameau de Intres, 07190 SAINT-JULIEN-DU-GUA
@ lefolastere@gmail.com www.le-folastere.fr

☎ 06 52 73 99 51
f Le-Folastere

ST-MICHEL-^{DE-CHABRILLANOUX} : LE CHABRIOUX

1 YOURTE



Moment de dépaysement garanti dans notre yourte familiale située dans un camping à taille humaine, sur les hauteurs de la Vallée de l'Eyrieux.

Enjoy a relaxing escape in this family-size yurt situated in our family-friendly campsite up in the hills of the Eyrieux Valley.

SPÉCIFICITÉS : Capacité max. : 5 pers. - **OUVERTURE** : Du 20/04 au 29/09.

TARIFS : Du 20/04 au 10/05 et du 24/08 au 29/09 : nuitée, 50 € (séjours de 2 nuits minimum) ; semaine, 290 €. Du 11/05 au 05/07 : nuitée, 60 € ; Semaine, 350 €. Du 06/07 au 23/08 : semaine : 430 €.

✉ Le Village, 07360 SAINT-MICHEL-DE-CHABRILLANOUX
@ contact@camping-chabrioux.fr www.camping-chabrioux.fr

☎ 06 38 89 10 13
f campingchabrioux



ST-VINCENT-^{DE-DURFORT} : DOMAINE DES PLANTAS ****

1 ROULOTTE



Situé sur 27 ha de nature sauvage en bordure de rivière, le camping dispose aussi d'un espace aquatique (bassins chauffés dont un couvert, pataugeoire, 3 toboggans aquatiques). Vacances familiales et calmes. Accès par la D120, Les Ollières-sur-Eyrieux.

Situated in 27 hectares of natural landscape next to a river, the campsite has an aquatic centre comprising 2 heated pools (1 of which is covered), 2 paddling pools and 3 water slides. Ideal calm setting for family holidays. Access via the D120.

SPÉCIFICITÉS : Capacité max. : 4 pers. - **OUVERTURE** : Du 12/04 au 01/09.

TARIFS : Semaine, de 280 à 945 €.

✉ 1910 Route des Plantas, 07360 SAINT-VINCENT-DE-DURFORT
@ plantas@capfun.com www.domainedesplantas.com

☎ 04 75 66 21 53
f camping.les.plantas

GÎTES

HOLIDAY RENTALS



St-Étienne-de-Serre



St-Jean-Chambre

BEAUCHASTEL : CHABRIOL



Envie d'un séjour au grand air ? Alors, faites une parenthèse au gîte Chabriol ! Cette ancienne bâtisse en pierre entièrement restaurée est située à l'orée de la sauvage vallée de L'Eyrieux, entre Beauchastel et Saint-Laurent-du-Pape.

Looking for a break in the fresh air? Then have a rest at the Chabriol gîte! This fully restored old stone building is located on the edge of the wild Eyrieux valley, between Beauchastel and Saint-Laurent-du-Pape.

SPÉCIFICITÉS : 3 chambres. Capacité max. : 5 pers.

OUVERTURE : Du 06/01 au 10/01/2025. - **TARIFS** : Week-end : de 225 à 325 €. Mid-week : de 315 à 455 €. Semaine : de 450 à 780 €.

✉ 3474 logement B Route de Saint-Moyon, 07800 **BEAUCHASTEL**

@ contact@gites-de-france-ardeche.com

☎ 04 75 64 70 70

BEAUCHASTEL : LA MAISON DE NOÉMIE

Deux logements meublés pour 4 et 6 personnes. Garage fermé et sécurisé pour accueil vélos.

Two furnished accomodation for 4 and 6 people closed. Secure garage for bikes.

SPÉCIFICITÉS : 2 gîtes. La Calade : 1 chambre, capacité max. : 4 pers. / La Traverse : 2 chambres, capacité max. : 6 pers. - **OUVERTURE** : Toute l'année.

TARIFS: La Calade: nuitée: 80 €; week-end: 160 €; semaine: 500 €; quinzaine: 1 000 €.

La Traverse: nuitée: 100 €; week-end: 200 €; semaine: 600 €; quinzaine: 1 200 €.

✉ 26 Grande Rue, 07800 **BEAUCHASTEL**

@ sylpeyron@gmail.com

☎ 06 23 07 09 13



BEAUCHASTEL : PETIT NID DOUILLET



Beau logement voûté dans une maison en pierre, au cœur du charmant village de caractère ardéchois de Beauchastel. Hébergement à proximité de la Dolce Via, de la ViaRhôna et de la rivière Eyrieux. Linge de lit et de toilette fourni.

Attractive lodging, within a stone house, situated in the pretty village of Beauchastel. Close to the Dolce Via, the ViaRhôna and the Eyrieux river. Bed linen and towels provided.

SPÉCIFICITÉS : 1 chambre. Capacité max. : 2 pers. - **OUVERTURE** : Toute l'année.
TARIFS : Une à deux personnes : 59 €.

✉ 1 Rue du Ruisseau de Lissignol, 07800 **BEAUCHASTEL**
@ bnbbeauchastel@gmail.com

www.bnbbeauchastel.wixsite.com/monsite

☎ 06 63 73 46 43 / 06 99 60 71 98
f ajcallard

BEAUVÈNE : GÎTE LES CASTAGNES



Au cœur d'un écrin de verdure, dans le hameau « Extrémianoux » dominant la Vallée de l'Eyrieux, le gîte Les Castagnes vous offre une vue spectaculaire sur les Monts d'Ardèche.

Situated in the heart of countryside overlooking the Eyrieux valley, the gîte "Les Castagnes" offers stunning views across the Monts d'Ardèche.

SPÉCIFICITÉS : 3 chambres. Capacité max. : 6 pers. - **OUVERTURE** : Du 13/04 au 16/11. - **TARIFS** : Week-end : de 288 à 620 €. Mid-week : de 403 à 698 €. Semaine : de 575 à 830 €.

✉ 292 Route des Nicoloux, Extrémianoux, 07190 **BEAUVÈNE**
@ denis.cavantou@outlook.com

☎ 06 82 99 41 34



CHALENCON : DOMAINE DU CHAMBONNET



Au cœur du Parc naturel régional des Monts d'Ardèche, sur une grande propriété avec oliviers et tonnelles de vigne, venez séjourner dans une ancienne ferme en pierre rénovée, située au bord de la rivière Eyrieux et à deux pas de la voie douce Dolce Via.

Enjoy a stay in a renovated stone farmhouse, situated in 10 hectares of olive trees and vine bushes, close to the Eyrieux river and the Dolce Via cycle path, in the heart of the Monts d'Ardèche regional natural park.

SPÉCIFICITÉS : 2 gîtes. Gîte Marie : 2 chambres, capacité max. 5 pers. Gîte Pierre : 2 chambres, capacité max. 5 pers. - **OUVERTURE** : Toute l'année. - **TARIFS** : Week-end : de 150 à 200 € (pour 5 pers.). Semaine : 390 € (janvier à mai, octobre à décembre), 490 € (juin, septembre et vacances scolaires - sauf été), 590 € (juillet-août).

✉ 2071 Route du Vigneron, Lieu-dit Le Chambonnet, 07240 **CHALENCON**
@ contact@gite-ardeche-pierreetmarie.com

☎ 06 30 94 99 04

CHOMÉRAC : CHÂTEAU DE MAURAS



Le Château de Mauras date du XII^e siècle et est construit sur une ancienne villa romaine. Il est situé sur un promontoire dominant la plaine de Chomérac. Les gîtes proposés sont luxueux et de très grand confort, aménagés dans le style du château.

The Château de Mauras, dating back to the 12th century, is built on the site of a former Roman villa on a hilltop overlooking the flatlands of Chomérac. Our luxury gîte is decorated in the same style as the castle and offers a high level of comfort.

SPÉCIFICITÉS : 2 gîtes. La Tour : 2 chambres, capacité max. : 10 pers. / Maison d'hôtes : 6 chambres, capacité max. : 14 pers. / Pavillon : 6 chambres, capacité max. : 14 pers.
OUVERTURE : Toute l'année. - **TARIFS** : Semaine : de 380 à 1 250 € (selon gîte).

✉ 460 Route de Moras, 07210 **CHOMÉRAC**
@ ymferriere@hotmail.com www.chateaudemaupas.com

☎ 04 75 65 00 07 / 06 07 04 98 47



CREYSSELLES : LES ACACIAS



Amoureux de la nature, nous vous proposons notre gîte très grand confort dans un site panoramique, loin du bruit et de la pollution. Venez vous ressourcer dans cet environnement privilégié mêlant tranquillité et activités pleine nature.

Luxury gîte with panoramic views, far from noise and pollution, perfect for nature lovers. Relax and recharge your batteries in this beautiful setting where you can simply enjoy the peace and quiet or choose from a variety of outdoor activities.

SPÉCIFICITÉS : 4 gîtes. Aux saveurs de l'instant : 8 chambres. Capacité max : 20 pers. / Au chant du coq : 4 chambres. Capacité max : 10 pers. / À l'abri du temps : 3 chambres. Capacité max : 6 pers. / Au coin du lavoir : 2 chambres. Capacité max : 4 pers.

OUVERTURE : Du 06/01 au 10/01/2025. (Gîte Aux saveurs de l'instant fermé du 13/07 au 23/08). - **TARIFS :** Week-end : de 220 à 1990 €. Mid-week : de 339 à 3600 €. Semaine : de 385 à 3900 € (selon gîte et période).

✉ 4985 Route des Croix, Quartier Nicole, 07000 **CREYSSELLES**

@ gites.acacias@gmail.com

www.giteslesacacias.blogspot.fr

☎ 06 20 01 49 37

CREYSSELLES : LES JEUNES PIERRES



Dans le hameau de Magerouan, à 18 km de Privas, au cœur des châtaigniers, le gîte de charme Les Jeunes Pierres est la base de départ pour de nombreuses randonnées. Il est situé au bout d'une route en cul de sac, sans circulation ni nuisance.

Situated in a hamlet called Magerouan, 18km from Privas, surrounded by chestnut trees, Les Jeunes Pierres is a charming gîte with numerous walking options from its door. The gîte is at the end of a cul de sac, so away from any traffic and noise.

SPÉCIFICITÉS : 3 chambres. Capacité max. : 6 pers. - **OUVERTURE : Toute l'année,** fermé du 15/11 au 15/12. - **TARIFS :** Location à la semaine uniquement : 660 € (juillet, août et vacances de Noël), 550 € le reste de l'année.

✉ 10 Rue de la Flûte Magerouan, 07000 **CREYSSELLES**

@ vincent.ramus69@orange.fr / jspaggiari@gmail.com

www.gite-jeunes-pierres.com

☎ 06 80 99 07 12



DUNIÈRE-SUR-EYRIEUX : LA TRAVERSE



Dans le Parc naturel régional des Monts d'Ardèche, au cœur du pittoresque hameau piétonnier de la Traverse, cette jolie maison récemment restaurée vous accueille pour un séjour de rando, de vélo sur la Dolce Via, de jeux d'eau, de repos... selon vos envies.

Situated in the Monts d'Ardèche regional natural park, in the picturesque pedestrianised hamlet called La Traverse, this charming house, recently restored, is perfect for a walking holiday, for cycling on the Dolce Via, for enjoying the river or simply to relax!

SPÉCIFICITÉS : 2 chambres. Capacité max. : 4 pers. - **OUVERTURE : Du 12/04 au 12/10.** - **TARIFS : Du 12/04 au 29/06 et du 25/08 au 12/10.** Nuitée : 70 € (3 jours min.). Semaine : 450 € (7 jours min., du samedi au samedi). **Du 30/06 au 24/08.** Semaine : 500 € (7 jours min., du samedi au samedi).

✉ 152 Rue Petite Calade, 07360 **DUNIÈRE-SUR-EYRIEUX**

@ martine_olive@orange.fr

www.giteardeche-latraverse.fr

☎ 04 75 29 46 82 / 06 04 19 51 24

GLUIRAS : LES 3 CÈDRES



Gîtes cosys au cœur du Parc naturel régional des Monts d'Ardèche. Jolie maison en pierre avec terrasse et vue sur l'Eyrieux et la Dolce Via.

Cosy gîtes in the heart of the Monts d'Ardèche Regional Nature Park. Pretty stone house with terrace overlooking the Eyrieux and Dolce Via.

SPÉCIFICITÉS : 2 gîtes. Chez Swan : 1 chambre. Capacité max : 3 pers. / Le Greffon : 1 chambre. Capacité max : 4 pers. - **OUVERTURE : Toute l'année.**

TARIFS : Nuitée : 70 €. Semaine : 490 €. Quinzaine : 980 €. Mois : 1960 €. Personne supp. : 40 € (chambre indépendante, 1 personne à 40 €).

✉ 219, Route de Varenne, Écharleyre, 07190 **GLUIRAS**

@ contact@3cedres.fr

www.3cedres.fr

☎ 06 74 43 79 77



GOURDON : LES GÎTES DE M. FAURE GIL



Situé au col de la Fayolle, nous vous proposons deux gîtes aménagés à proximité de notre ferme-exploitation de vaches « Salers ». Vous bénéficierez d'une vue exceptionnelle sur l'Ardèche.

Two gîtes situated near to owners' farm at the Col de la Fayolle. Fine views of the Ardèche. Walking/hiking and mountain biking on the doorstep. Each gîte has private, enclosed outdoor area.

SPÉCIFICITÉS : 2 gîtes. Gîte Champrevert : 2 chambres, capacité max. : 4 pers. / Gîte Côté Soleil Levant : 2 chambres, capacité max. : 4 pers. - **OUVERTURE : Toute l'année.** - **TARIFS : Gîte Champrevert :** week-end : 120 € ; mid-week : 240 € ; semaine : 420 €. **Gîte Côté Soleil Levant :** nuitée : 70 € ; semaine : 420 €.

✉ 2398 Chemin Champrevert, 07000 GOURDON
@ gil.faure@orange.fr

☎ 04 75 66 81 13 / 06 30 86 84 18 / 06 72 18 54 99

LA VOULTE-SUR-RHÔNE : GÎTE AAAa



Maisonnette en duplex avec jardin dans la Vallée du Rhône entre Valence et Montélimar et située proche des voies cyclables de la ViaRhôna et de la Dolce Via.

Two-apartment maisonnette with garden situated in the Rhône valley between Valence and Montélimar, close to the ViaRhôna and Dolce Via cycle routes.

SPÉCIFICITÉS : 1 chambre. Capacité max. : 4 pers. - **OUVERTURE : Toute l'année.**
TARIFS : Nuitée : de 90 à 110 €. Week-end : de 200 à 320 €. Semaine : de 480 à 630 €.

✉ 2 Allée des Troènes, 07800 LA VOULTE-SUR-RHÔNE
@ mariefrancoisedeschaus@live.fr

☎ 04 75 62 02 69 / 06 79 46 60 32



LA VOULTE-SUR-RHÔNE : LE CERISIER



À 20 km au sud de Valence, à 50 m de la Dolce Via et à 5 min de la ViaRhôna, nous vous accueillons dans notre gîte avec son jardin. Baignade en rivière à 10 min, chemins de randonnée au départ du gîte. Commerces et services à proximité.

Just two steps from the Dolce Via and 5 mins from the ViaRhôna, enjoy a stay in our gîte. Our prices are adapted to suit short stopovers (itinerance) and all types of holiday. Wild swimming in river 10 mins away, shops close by.

SPÉCIFICITÉS : 2 chambres. Capacité max. : 6 pers. - **OUVERTURE : Du 13/04 au 31/10.** - **TARIFS :** Gestion libre. Nuitée : 90 €. 2 nuits : de 140 à 180 € (en semaine ou week-end). Semaine : de 450 à 550 € (ou 7 nuitées).

✉ 11 Rue Louis Aragon, 07800 LA VOULTE-SUR-RHÔNE
@ lecerisierardeche@laposte.net

☎ 06 72 23 58 54 / 07 81 93 07 30
f GITELE CERISIER LA VOULTE VIARHONA

LE POUZIN : MAISON JEANNE



Aux portes de l'Ardèche et au centre du village, nous vous accueillons à la Maison Jeanne, maison bourgeoise pleine de charme, datant de 1870. Accès et terrasses privatifs. Chiens de petite taille acceptés.

On the edge of the Ardèche and in the heart of the village, you are welcome to Maison Jeanne, a charming bourgeois house built in 1870. Private access and terraces.

SPÉCIFICITÉS : 3 chambres. Capacité max. : 5 pers. - **OUVERTURE : Toute l'année.**
TARIFS : Nuitée : de 69 à 77 € (location à partir de 3 nuits minimum). Week-end : de 138 à 154 €. Semaine : de 483 à 539 €. Mois : 1 200 €. Personne supplémentaire : 10 € (à partir de la 4^e personne).

✉ 11 Rue de la République, 07250 LE POUZIN
@ murieltavernier44@gmail.com

☎ 06 48 02 44 76



LES OLLIÈRES-SUR-EYRIEUX : LA DOLCE VITA



Nous serons heureux de vous accueillir au gîte La Dolce Vita. Notre maison neuve est entièrement climatisée et décorée avec goût. Elle dispose d'une terrasse abritée d'une pergola et d'un espace détente avec bain nordique pour vous relaxer.

We look forward to welcoming you to gîte "La Dolce Vita" - a tastefully decorated new house with air-conditioning throughout. It includes a terrace with pergola plus spa area with Nordic hot-tub for a spot of relaxation.

SPÉCIFICITÉS : 3 chambres. Capacité max. : 6 pers. - **OUVERTURE :** Toute l'année.
TARIFS : Week-end : de 188 à 254 €. Mid-week : de 455 à 623 €. Semaine : de 650 à 1100 €.

✉ 190 Rue René Cassin, 07360 LES OLLIÈRES-SUR-EYRIEUX

@ ladolcevita07360@orange.fr

☎ 06 38 17 51 91

📍 Gîte La Dolce Vita 07360

LES OLLIÈRES-SUR-EYRIEUX : LES LODGES DE PRALY



Venez vous évader chez nous quelques jours ou plus, dans l'un de nos 4 lodges. Piscine & jardin sont à votre disposition. Des plaisirs simples et un accueil chaleureux !

Get away from it all for a few days or more in one of 4 lodges - the Chalet, the Pavilion, the Escale or the Apart. Enjoy use of the swimming pool and garden. Simple pleasures and a warm welcome guaranteed.

SPÉCIFICITÉS : 4 gîtes. L'Escalade : capacité max. : 2 pers. / L'Appart : capacité max. : 4 pers. / Le Chalet : capacité max. : 2 pers. / Le Pavillon : capacité max. : 2 pers.

OUVERTURE : Toute l'année. - **TARIFS :** Nuitée : de 70 à 180 € (Selon gîte et période).

✉ 65 Rue de Praly, 07360 LES OLLIÈRES-SUR-EYRIEUX

@ contact@leslodgesdepraly.fr

www.leslodgesdepraly.fr

☎ 06 79 84 10 08

📍 leslodgesdepraly



LYAS : CHÂTEAU DE LIVIERS



Suspendu entre terre et ciel, les gîtes du château vous accueillent dans ce site inscrit au Monuments Historiques... Réservation par téléphone pour préserver le côté humain.

The other-worldly charm of the castle's gîtes welcome you to a site listed as a Historic Monument... Reservation by telephone only.

SPÉCIFICITÉS : 2 gîtes. Gîte de la Ferme : 2 chambres, capacité max. : 9 pers. / Gîte du Château : 2 chambres, capacité max. : 9 pers. - **OUVERTURE :** Toute l'année.

TARIFS : Nuitée : de 94 à 180 €. Week-end : de 290 à 320 €. Tarifs selon période et capacité. Personne supplémentaire : 37 € (Enfant -10 ans : 20 €).

✉ 260 Allée du Château, 07000 LYAS

@ www.chateau-de-liviers.com

☎ 04 75 64 64 00 / 06 83 62 25 90

MARCOLS-LES-EAUX : GÎTES DE SALOMONY



Les gîtes se situent dans le village de Marcols les Eaux, animé l'été avec la fête de la myrtille en août, une fête de la Châtaigne en septembre, sans oublier les champignons en automne.

They are located in the village of Marcols les Eaux, which comes alive in summer with the blueberry festival in August, the chestnut feast in September and the mushroom feast in autumn.

SPÉCIFICITÉS : 4 gîtes. La Bergerie : 2 chambres, capacité max. 7 pers. La Coconnière : 2 chambres, capacité max. 4 pers. La Soie : 2 chambres, capacité max. 4 pers. Le Moulinage : 2 chambres, capacité max. 7 pers. - **OUVERTURE :** Toute l'année.

TARIFS : La Bergerie et Le Moulinage : nuitée : 145 € ; 2 nuits : 261 € ; 3 nuits : 370 € ; semaine : 756 €. La Coconnière : nuitée : 115 € ; 2 nuits : 207 € ; 3 nuits : 293,50 € ; semaine : 604 €. La Soie : nuitée : 105 € ; 2 nuits : 189 € ; 3 nuits : 268 € ; semaine : 551,50 €.

✉ 293 Route Vieille, 07190 MARCOLS-LES-EAUX

@ escoffier.nathalie@gmail.com

www.domaine-salomony-ardeche.fr

☎ 06 16 79 09 18 / 06 22 08 07 19

📍 domaine.de.salomony



PRIVAS: CHEZ EMY ET SEB



Simple et confortable, notre gîte de 52 m² se situe sur notre propriété de 1 200 m². Il peut accueillir 4 personnes. Il se situe en zone artisanale, à mi-chemin entre la ville de Privas et la campagne, à 150 m de la voie verte de La Payre.

Our 52m² gîte, located in grounds of 1200m², provides comfortable, homely accommodation for up to 4 people. Situated in an artisan zone, mid-way between the town of Privas and the countryside, just 150m from the newly-opened foot/cycle path.

SPÉCIFICITÉS : 2 chambres. Capacité max. : 4 pers. - **OUVERTURE** : Toute l'année.

TARIFS : Nuitée : à partir de 70 € (2 nuits min.). Week-end : à partir de 140 €. Semaine : à partir de 340 € (séjour d'une semaine minimum en été).

✉ 29^{bis} Chemin des Artisans - Le Lac, 07000 PRIVAS

@ emycourtier@hotmail.com

☎ 06 73 66 15 53

PRIVAS: DOMAINE DE CHABANET



Au cœur des Monts d'Ardèche, sur la route touristique du Coiron, à quelques minutes du centre de Privas, venez découvrir le « Domaine de Chabanet ». Composé de cinq gîtes tout confort et tout équipés pour passer un séjour agréable et en toute tranquillité.

Enjoy a stay at "Domaine de Chabanet", situated in the heart of the Ardèche Mountains on the Coiron tourist route, just a few minutes from Privas town centre. The domain has five comfortable gîtes, all equipped with mod cons, ideal for a lovely, relaxing holiday.

SPÉCIFICITÉS : 5 gîtes. Gîte Castagnou : 3 chambres, capacité max. : 6 pers. / Gîte Celou : 3 chambres, capacité max. : 7 pers. / Gîte Comballe : 3 chambres, capacité max. : 6 pers. / Gîte Le Boge : 2 chambres, capacité max. : 5 pers. / Gîte Ordetcho (accessible PMR) : 5 chambres, capacité max. : 10 pers. - **OUVERTURE** : Toute l'année.

TARIFS : Week-end de 520 à 780 € (min. 2 nuits). Semaine de 830 à 1 680 €. Tarifs selon gîte et période.

✉ Côte du Baron, 07000 PRIVAS

@ samiaenzogarcia@hotmail.fr

www.gitesdomainedechabanet.fr

☎ 06 27 27 52 07

f Gites-Domaine-de-Chabanet



PRIVAS: LE PETIT QUINCY



Le gîte est un T2 de 35 m² situé à 10 minutes à pied du centre ville de Privas, au calme, en pleine nature et au bord d'un petit ruisseau.

The gîte is a 35 m² one-bedroom apartment located 10 minutes' walk from Privas town centre, in a peaceful natural setting on the banks of a small stream.

SPÉCIFICITÉS : 1 chambre. Capacité max. : 4 pers. - **OUVERTURE** : Toute l'année.

TARIFS : Du 01/01 au 30/06. Une à deux personnes : 63 € ; trois personnes : 70 €. Du 01/07 au 31/08. Semaine (2 pers.) : 390 €. Du 01/09 au 31/12. Une personne : 63 € ; deux personnes : 63 € ; trois personnes : 70 €. Personne supp. : 10 € par nuit. Location possible à la nuitée sauf juillet-août.

✉ 344 Chemin de Ternis, 07000 PRIVAS

@ smagnien3@gmail.com

☎ 06 27 78 67 21 / 06 59 34 61 00

ROCHESSAUVÉ : LE MAZET DE ST-MICHEL



Le Mazet Saint-Michel est une maison de pierre volcanique qui abritait autrefois une bergerie d'environ 250 m². La maison se trouve à la sortie du village de Rochessaive; en position dominante elle offre une superbe vue sur la Vallée du Rhône, le Vercors.

The Mazet Saint-Michel is a volcanic stone house converted from a former 250 m² sheep barn. The house is situated high up in the outskirts of Rochessaive village with superb views across the Rhône Valley and the Vercors.

SPÉCIFICITÉS : 5 chambres. Capacité max. : 14 pers. - **OUVERTURE** : Toute l'année.

TARIFS : Week-end : de 600 à 1 000 €. Semaine : de 1 800 à 3 500 €.

✉ Le Mazet Saint-Michel, 394 Route du Coiron, 07210 ROCHESSAUVÉ

@ menard.alexandre@sfr.fr

☎ 06 82 05 89 33

f Le Mazet St Michel

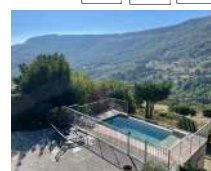

ROCHESSAUVÉ : LE MOULIN DE LAGHARDE



Le Moulin de Lagharde vous propose 2 gîtes avec piscine chauffée au sein d'une propriété de plus de 6 000 m². Dans cet environnement exceptionnel, vous apprécierez le calme, la tranquillité et le contact très proche avec la nature.

Le Moulin de Lagharde comprises 2 gîtes with heated swimming pool situated within a property of more than 6000 m². Enjoy the calm tranquillity of this exceptional setting in close contact with nature.

SPÉCIFICITÉS : 2 gîtes. Le Mûrier : 2 chambres, capacité max. : 6 pers. / Le Figuier : 2 chambres, capacité max. : 6 pers. - **OUVERTURE : Toute l'année.** - **TARIFS :** Nuitée : 170 € (hors juillet-août). Semaine : 1 250 € (en juillet et août). En juillet-août : location à la semaine essentiellement, du samedi au samedi. Possibilité de planches apéritives avec produits maison et locaux; de petits déjeuner.

✉ 1267 Route du Lac, Quartier Gravier, 07210 **ROCHESSAUVÉ**
@ lemoulindeagharde@gmail.com www.lemoulindeagharde.com

☎ 07 61 23 75 39
f lemoulindeagharde



ROMPON : DOMAINE D'ALICE

Le Domaine d'Alice est composé de deux gîtes séparés, sans vis-à-vis et avec piscines séparées. Il est situé dans une zone naturelle protégée qui domine la Vallée du Rhône. Vue exceptionnelle.

Domaine d'Alice comprises 2 gîtes, each in a private setting with its own pool. The domain is located in a protected natural area in the Rhône valley. Outstanding views.

SPÉCIFICITÉS : 2 gîtes. Ferme d'Alice : 10 chambres, capacité max. : 20 pers. / Mas d'Alice : 3 chambres, capacité max. : 8 pers. - **OUVERTURE : Toute l'année.** - **TARIFS :** Du 04/01 au 28/02 et du 01/11 au 21/12. Week-end : de 380 à 1 200 €. Semaine : 1 800 €. Du 01/03 au 30/06 et du 01/09 au 31/10. Week-end : de 480 à 1 800 €. Semaine : de 1 550 à 3 500 €. Du 01/07 au 31/08. Semaine : de 1 850 à 5 400 €. Du 22/12 au 03/01/2025. Prix sur devis, dégressif selon le nombre de nuits. Tarifs selon gîte et période, évolutifs au cours de l'année.

✉ 2775 Route des crêtes, 07800 **ROMPON**
@ jeromelebrat@icloud.com www.ardeche-location-maison.com

☎ 06 66 20 22 60
f ferme.dalice



ST-ÉTIENNE-DE-SERRE : LE VERNET DE DANTON



Au cœur du Parc des Monts d'Ardèche, ce lieu prévu pour la détente et la nature. Randonneurs, VTTistes, profitez de multiples activités : la Vallée de l'Yrieux, la Dolce Via, Aquarock, descente en kayak, Ardelaïne, les villages de caractère...

In the heart of the Parc des Monts d'Ardèche you will find a place to relax and enjoy nature. Hikers and mountain bikers can indulge into numerous activities: the Yrieux Valley, the Dolce Via cycle route, Aquarock (tree-climbing), kayaking, Ardelaïne, medieval villages...

SPÉCIFICITÉS : 2 gîtes. Les Amandiers : 2 chambres. Capacité max. : 4 pers. / Le Tilleul : 3 chambres. capacité max. : 6 pers.

OUVERTURE : Les Amandiers : toute l'année. **Le Tilleul :** du 06/01 au 10/01/2025.

TARIFS : Les Amandiers : de 80 à 110 € la nuitée. **Le Tilleul :** week-end, de 196 à 245 € ; mid-week, de 343 à 440 € ; semaine, de 490 à 711 €.

✉ 135 & 115 Imp. du Vernet de Danton, 07190 **ST-ÉTIENNE-DE-SERRE**
@ vernet.de.danton@gmail.com

☎ 06 86 30 19 03 / 066 27 76 30 78
f Le-vernet-de-Danton



ST-JEAN-CHAMBRE : DOMAINE DE FONTRÉAL



Séjournes sur un site historique et profitez d'un cadre d'exception au cœur du Parc naturel régional des Monts d'Ardèche. Les 4 gîtes, situés en bordure d'un circuit de randonnée, conviendront parfaitement pour les amateurs de balade.

Holiday in a historic building and enjoy an exceptional setting in the heart of the Monts d'Ardèche regional natural park. The 4 gîtes border a hiking trail and are perfect for amateur ramblers.

SPÉCIFICITÉS : 4 gîtes. La Boveda : 2 chambres. Capacité max. : 4 pers. / L'Ostalet : 2 chambres. Capacité max. : 4 pers. / La Traboule : 1 chambre. Capacité max. : 2 pers. / La Chastanha : 1 chambre. Capacité max. : 2 pers. - **OUVERTURE : Du 01/03 au 31/12.**
TARIFS : Du 01/03 au 30/06 et du 01/09 au 31/12. Nuitée : de 95 à 135 € (séjours de 2 nuits minimum). **Du 01/07 au 31/08.** Nuitée : de 145 à 185 € (séjours de 5 nuits minimum). Tarifs selon gîte et période.

✉ 884 Route de Fontréal, 07240 SAINT-JEAN-CHAMBRE
@ bienvenue@domainedefontreal.com

www.domainedefontreal.com

☎ 06 73 19 56 77 / 04 75 58 43 85

📍 domainedefontreal



ST-JEAN-CHAMBRE : GÎTE DE CHAZAL

CléVacances
LOCATIONS & CHAMBRES D'HÔTES



Antoinette et Irénée vous proposent cette belle et confortable location, aménagée dans une ancienne ferme rénovée, au cœur d'un environnement naturel et préservé propice au repos et au bien-être. Terrain non clos, terrasse couverte, salon de jardin.

Antoinette and Irénée invite you to stay in this beautiful, comfortable holiday home, in a renovated old farmhouse located in the middle of a natural, preserved area that lends itself to rest and well-being. Open land, covered terrace, garden dining area.

SPÉCIFICITÉS : 2 chambres. Capacité max. : 4 pers. - **OUVERTURE : Toute l'année.**
TARIFS : Week-end : de 160 à 180 € (2 ou 3 nuits). **Semaine :** de 300 à 400 €. **Quinzaine :** de 580 à 780 €. **Trois semaines :** de 860 à 1160 €.

✉ 81 Chemin de Chazal, 07240 SAINT-JEAN-CHAMBRE

☎ 04 75 58 64 79 / 06 79 59 80 97



ST-JEAN-CHAMBRE : HAMEAU DE GRIMAUDIER



Le gîte est aménagé dans une authentique maison ardéchoise située dans un écrin de verdure. Un lieu parfait pour une escapade en amoureux, un séjour entre amis ou des vacances en famille !

The gîte is housed in an authentic Ardèche house set in lush greenery. The perfect place for a romantic getaway, a break with friends or a family holiday!

SPÉCIFICITÉS : 2 gîtes. Duba : 1 chambre, capacité max. : 4 pers. Duhau : 1 chambre, capacité max. : 6 pers. - **OUVERTURE : Du 01/04 au 30/09.** - **TARIFS : Gîte Duba :** nuitée à partir de 55 €. **Gîte Duhau :** Nuitée à partir de 65 €. Séjours de 4 nuits minimum (7 en juillet-août).

✉ 199 Chemin de Grimaudier, Hameau de Grimaudier, 07240 SAINT-JEAN-CHAMBRE
☎ 06 50 22 55 29 / 06 89 94 04 77

@ gites.grimaudier@gmail.com

ST-JEAN-CHAMBRE : LA ROSE DÉSIRÉE



Notre location est un loft charmant et confortable de 50 m², avec mezzanine. Il est aménagé dans un bâtiment ancien qui a été restauré avec goût. Vous pourrez accéder à un parc arboré bordant un ruisseau pittoresque (portico et petit terrain de foot).

Our rental is a 50m² loft, both charming and comfortable, with a mezzanine. It is housed in an old building that has been tastefully restored. You will have access to a wooded park bordering a picturesque stream (portico and small football field).

SPÉCIFICITÉS : 1 chambre + 1 mezzanine. Capacité max. : 4 pers. - **OUVERTURE : Toute l'année.** - **TARIFS :** Nuitée de 65 à 70 €. Semaine de 455 à 490 €. Séjour de 2 nuits min. en basse et moyenne saison, 7 nuits min. durant les vacances scolaires.

✉ 955 Route de Lamy, Lieu-dit Le Moulin de Lamy, 07240 ST-JEAN-CHAMBRE
@ francoise.chevalier07@gmail.com

☎ 04 75 58 28 39



ST-JULIEN^{-DU-GUA} : LE MOULIN DES DRUIDES



Je vous accueille chaleureusement en Ardèche : venez profiter de mes chalets gîtes en pleine nature ! Un spa privatif vous apportera détente et plénitude.

You are warmly welcome to Ardèche: come and enjoy my chalets in the middle of nature! A private spa brings you relaxation and fulfilment.

SPÉCIFICITÉS : 2 gîtes. Les Farfadets : 1 chambre, capacité max. : 3 pers. / Les Elfes : 1 chambre, capacité max. : 3 pers. - **OUVERTURE : Toute l'année.** - **TARIFS :** Nuitée : 70 €. Week-end : 130 € (hors-saison). Semaine : 490 €. Animaux : 20 € (par séjour).

✉ La Riaille, 07190 **SAINT-JULIEN-DU-GUA**

@ murielmathieu13@gmail.com

www.lemoulindesdruides.fr

☎ 06 16 56 62 61

📍 Le Moulin Des Druides

ST-LAURENT^{-DU-PAPE} : LA DOLCE VILLA



Maison individuelle de plain-pied, tout confort, située dans un lotissement au cœur du village. Terrasse ombragée avec pergola, jardinet, local à vélos.

Comfortable, single-storey house located in a housing estate in the heart of the village. Shaded terrace with pergola, small garden, bike room. Office available in one bedroom.

SPÉCIFICITÉS : 3 chambres. Capacité max. : 6 pers. - **OUVERTURE : Toute l'année.**

TARIFS : Nuitée : de 120 à 180 €. Week-end : de 240 à 360 €. Mid-week : de 360 à 720 €. Semaine : de 600 à 900 €.

✉ 39 Allée de la Source, 07800 **SAINT-LAURENT-DU-PAPE**

@ dolcevilla07@gmail.com

☎ 06 79 04 88 02



ST-SAUVEUR^{-DE-MONTAGUT} : GÎTE DE LACHEISSERIE

CléVacances
LOGEMENTS & CHAMBRES D'HÔTES



Dans cette ancienne maison forte, vous apprécierez le calme de la campagne ardéchoise. Située au sein du Parc naturel régional des Monts d'Ardèche et à proximité de la voie douce Dolce Via.

Enjoy the calme of the Ardèche countryside in this former fortified manor house, situated in the Monts d'Ardèche regional natural park, close to the popular Dolce Via cycle path.

SPÉCIFICITÉS : 4 chambres. Capacité max. : 7 pers.

OUVERTURE : Du 30/04 au 30/09. - **TARIFS :** Semaine : de 455 à 553 €. Quinzaine : de 865 à 1 051 €. Trois semaines : de 1 269 à 1 543 €.

✉ La Cheysserie - La Croze, 07190 **SAINT-SAUVEUR-DE-MONTAGUT**

@ lacheysserie07@gmail.com

☎ 06 16 44 65 32

ST-VINCENT^{-DE-DURFORT} : LE HAMEAU DE BURG



Dans un joli hameau dominant la Vallée de l'Eyrieux, nous proposons 4 gîtes de caractère. Parking en haut du hameau, accès aux gîtes à pied par des escaliers et ruelles pavées. Buanderie commune, piscine commune (8x4 m).

In a lovely hamlet overlooking the Eyrieux Valley, take your pick from a group of 4 charming gîtes. Parking at the top of the hamlet, pedestrian access to the gîtes via stairs and cobbled alleyways. Communal laundry room, communal swimming pool.

SPÉCIFICITÉS : 4 gîtes. La Colline : 1 chambre, capacité max. 2 pers. / Le Romarin : capacité max. 2 pers. / Le Marronnier : 3 chambres, capacité max. 6 pers. / Le Picodon : 1 chambre, capacité max. 2 pers. - **OUVERTURE : La Colline : Du 15/04 au 01/11 . Le Picodon : Toute l'année. Le Marronnier : Du 01/04 au 15/11. Le Romarin : du 20/04 au 01/11.** - **TARIFS : Le Romarin :** nuitée, de 75 à 85 € (2 nuits min.) ; semaine, de 410 à 460 €. **La Colline, Le Marronnier et Le Picodon :** week-end, de 210 à 350 € ; semaine : de 370 à 900 € (selon gîte).

✉ 754 Route de Burg, Lieu-dit Hameau de Burg, 07360 **ST-VINCENT-DE-DURFORT**

@ info@burg-ardeche.net

www.burg-ardeche.net

📍 Le hameau de Burg vakantiehuizen

☎ 04 75 66 23 32



VERNOUX-EN-VIVARAIS : GÎTES DU LAC AUX RAMIERS



En bordure du Lac aux Ramiers, 13 pavillons en bois équipés et aménagés. Dans chaque gîte : séjour avec canapé convertible 2 pers., coin-cuisine, 1 chambre (1 lit 2 pers.), 1 alcôve ou 1 chambre (2 lits 1 pers. superposés), salle d'eau, WC, chauffage électrique, terrasse.



On the edge of the Lac aux Ramiers, 13 fully equipped and furnished wooden bungalows. In each gîte: living room with sofa bed for 2 people, kitchen area, 1 bedroom (1 double bed), 1 alcove or 1 bedroom (2 single bunk beds), shower room, WC, electric heating, terrace.

SPÉCIFICITÉS : 13 gîtes. Capacité : 4 pers. chacun. - **OUVERTURE : Du 15/03 au 15/11.** - **TARIFS :** Week-end : 110 €. Mid-week : 220 €. Semaine : de 330 à 495 €.

✉ Le Lac aux Ramiers, 07240 **VERNOUX-EN-VIVARAIS** ☎ 04 75 58 11 90 / 06 25 16 77 03 / 04 75 58 89 75
@ mairie@vernoux-en-vivarais.fr www.vernoux-en-vivarais.fr

VERNOUX-EN-VIVARAIS : LA PETITE MAISON



Maison indépendante située à environ 600 m du village de Vernoux-en-Vivaraïs (où vous trouverez une piscine couverte, un lac aménagé pour la baignade et la pêche, un court de tennis, divers commerces et services...).

Detached house located approx. 600 m from Vernoux-en-Vivaraïs village (where you'll find an indoor swimming pool, a lake for swimming and fishing, a tennis court, various shops and services...).

SPÉCIFICITÉS : 2 chambres. Capacité max. : 4 pers. - **OUVERTURE : Toute l'année.**
TARIFS : Week-end : 210 €. Mid-week : 280 €. Semaine : de 350 à 500 €.

✉ 175 Chemin de la Riaille, La Riaille, 07240 **VERNOUX-EN-VIVARAIS** ☎ 06 82 11 72 66 / 06 31 16 24 88
@ christian.alibert4@wanadoo.fr



VERNOUX-EN-VIVARAIS : LA VILLA DES CHARMILLES



Au cœur du village, vous séjournerez dans une maison ancienne rénovée. Vous pourrez accéder au vaste parc paysagé et à la piscine. Vous vivrez ici un moment de charme, de calme et de détente !

At the heart of the village, you will stay in a renovated old house. You can access the vast landscaped park and the swimming pool. You will enjoy a moment of charm, calm and relaxation here!

SPÉCIFICITÉS : 2 gîtes. Gîte de Mirabel : 2 chambres, capacité max. : 5 pers. Appartement du Pialou : 2 chambres, capacité max. : 7 pers. - **OUVERTURE: Toute l'année.** - **TARIFS : Basse saison (du 01/11 au 31/03) :** 1 nuit, 190 € ; 2 nuits, 340 € ; semaine, 1190 €. **Haute saison (du 01/04 au 31/10) :** 1 nuit, 220 € ; 2 nuits, 380 € ; semaine, 1330 €. Supplément petit-déjeuner (sur réservation) : 10 € par personne et par jour.

✉ 18 Place Louis Rioufol, 07240 **VERNOUX-EN-VIVARAIS** ☎ 06 95 06 10 56
@ raphaelpesenti@gmail.com www.villa-des-charmilles.fr  villadescharmilles

VEYRAS : LES 4 SAISONS



Au cœur des Monts d'Ardèche, agréable appartement tout confort indépendant situé au RDC d'une maison où vivent les propriétaires.

In the heart of the Monts d'Ardèche, you will find a pleasant flat, with confort, independent located downstairs in a house in which the owners are living.

SPÉCIFICITÉS : 1 chambre. Capacité max. 5 pers (3 + 2 sur le canapé-lit).

OUVERTURE : Toute l'année.

TARIFS : Nuitée : 100 € (3 nuits min.). Week-end : 250 €. Semaine : 560 €. Quinzaine : 1 000 €. Mois : 1 900 €.

✉ 289 Chemin de la croix blanche, 07000 **VEYRAS** ☎ 06 15 39 04 10
@ fmltarcane@gmail.com



ACCUEIL DE GROUPES

GROUPS



Vernoux-en-Vivarais



Privas



Chalencon

CHALENCON: LES BLÉS D'OR



Tout au long de l'année, dans une belle maison «bourgeoise» au cœur du village de caractère de Chalencon, nous recevons des groupes (fêtes de familles, groupes de retraités, séminaires d'entreprise...).

All year round, in a lovely bourgeois house, in the centre of the old part of the charming medieval village of Chalencon, we welcome groups (family gatherings, pensioners groups, business seminars...).

SPÉCIFICITÉS : Capacité max. : 72 pers.

OUVERTURE : Toute l'année. - **TARIFS** : Nuitée : 23 €. Gratuit pour les moins de 2 ans.

✉ 32 Quartier de l'Église, le Village, 07240 CHALENCON
@ gite.lbd@gmail.com

☎ 04 75 58 15 92 / 06 42 83 26 85

LYAS: CHÂTEAU DE LIVIERS



Situés dans les dépendances du château parmi les monuments historiques, ces gîtes d'étape au charme rustique conviendront aux randonneurs, groupes d'amis, réunions de famille... Réservation par téléphone pour préserver le côté humain.

Located in the outbuildings of a listed castle, the rustic charm of these gîtes d'étapes appeals to everyone and suits every occasion: hikers, groups of friends, family reunions... Reservation by telephone only please.

SPÉCIFICITÉS : Capacité max. : 47 pers. - **OUVERTURE** : Toute l'année.

TARIFS : Nuitée : 26 €. Nuitée + petit déjeuner : 31 € (20 € enfant -10 ans).

✉ 260 Allée du Château, 07000 LYAS
@ www.chateau-de-liviers.com

☎ 04 75 64 64 00 / 06 83 62 25 90



PRIVAS: GÎTE D'ÉTAPE - M. BOULEAU



Gîte d'étape ou séjour d'1 à 12 personnes. Spécificité possible sport-nature. Il est situé à Privas, en bordure de la voie douce de La Payre, à seulement 1 min en voiture du centre-ville et 5 min de la nature. Accueil nuitée, week-end ou semaine.

Gîte/hostel for 1-12 people. The owner can advise or accompany guests on outdoor sports or nature activities. Located in Privas, just 1 minute from the town centre, but just 5 minutes from the countryside. Overnight, weekend and week-long stays possible.

SPÉCIFICITÉS : Capacité max. : 12 pers. - **OUVERTURE** : Toute l'année.

TARIFS : Nuitée : 30 €. Nuitée + petit-déjeuner : 40 €.

✉ 45 Route des Mines, 07000 PRIVAS
@ bouleaujp@gmail.com

☎ 06 76 13 13 77

VERNOUX-EN-VIVARAIS: LES BLACHES



Bienvenue dans notre gîte de groupe, en pleine nature, là où vous ne dérangerez personne ! Il dispose de 40 couchages, de 2 grandes salles (pour repas, fêtes, réunions...) et d'un vaste espace extérieur (pour barbecues, parties de pétanque, jeux...).

Our group gîte is situated apart, surrounded by nature, so you don't have to worry about disturbing anyone. It sleeps 40, has two large communal rooms (for meals, parties, meetings...) and a large outdoor area (for barbecues, pétanque parties, games...).

SPÉCIFICITÉS : Capacité max. : 40 pers. - **OUVERTURE** : Toute l'année. - **TARIFS** :

Location en gestion libre pour 40 pers. : 3 500 € la semaine, de 1 650 à 1 750 € le week-end. Demi-pension (min. 2 nuits) : 53 € par adulte, 32 € par enfant (-10 ans). Pension complète (min. 2 nuits) : 62 € par adulte, 45 € par enfant (-10 ans). Repas à la carte sur réservation : nous consulter.

✉ 690 Chemin des Blaches, 07240 VERNOUX-EN-VIVARAIS
@ contact@lesblaches.com www.lesblaches.com

☎ 04 75 61 72 13



HÔTELS

HOTELS



Privas

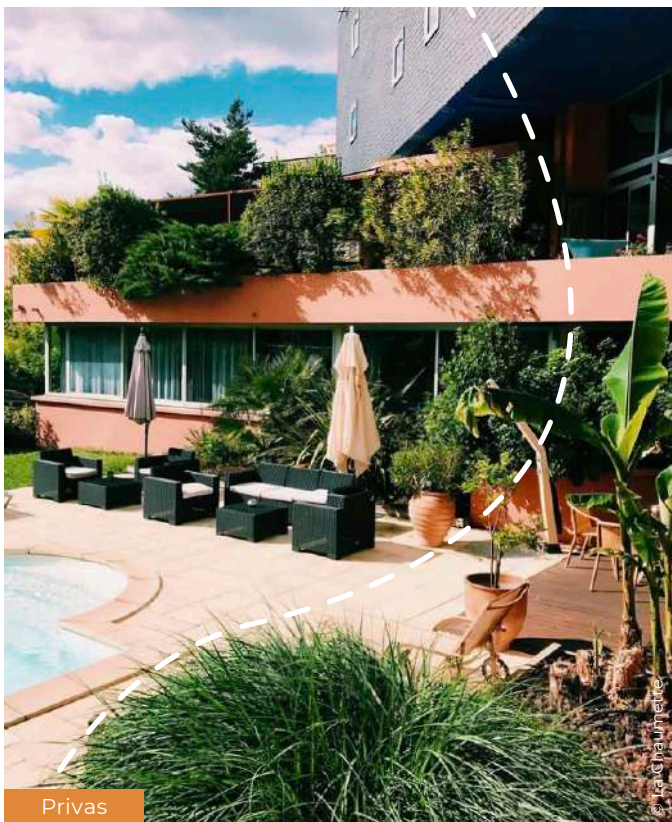

Privas



Le Pouzin

LE POUZIN : IBIS BUDGET **



Hôtel économique construit en 2010 et doté des toutes dernières innovations, il est situé aux portes de l'Ardèche du Sud, à 15 min de Privas, sur les rives du Rhône.

Low-cost hotel built in 2010 with the latest innovations. Our Ibis Budget Hotel stands on the edge of the southern Ardèche, 15 mins from the Privas prefecture on the banks of the Rhône.

SPÉCIFICITÉS : 40 chambres. - **OUVERTURE :** Toute l'année, 24h/24.

TARIFS : Chambre single, double ou triple : de 55 à 90 €. Petit déjeuner : 12,90 €.

✉ ZA Rhône Vallée, 155 Route de Loriol, 07250 **LE POUZIN**
@ H7408@accor.com www.accorhotels.com

☎ 08 92 70 12 56

LE POUZIN : IBIS HÔTEL ***



Alliant nature et modernité, l'hôtel Ibis Loriol/Le Pouzin est idéalement situé au pied des montagnes de l'Ardèche, au bord du Rhône et de la piste cyclable ViaRhôna.

The Ibis Loriol - Le Pouzin Hotel brings together nature and modern architecture. It opened in 2010 in the perfect location at the foot of the Ardeche mountains, on the banks of the Rhône by the Via Rhôna cycle path.

SPÉCIFICITÉS : 41 chambres.

OUVERTURE : Toute l'année, 24h/24.

TARIFS : Chambre double : de 85 à 150 €. Petit déjeuner : 12,90 €.

✉ 155 Route de Loriol, 07250 **LE POUZIN**
@ H7378@accor.com www.accorhotels.com

☎ 04 75 60 00 00
f IbisLoriolLePouzin



PRIVAS : LA CHAUMETTE PORTE DES SUDS



Poussez la porte de « La Chaumette » et découvrez le décor raffiné d'une demeure placée sous le signe du bien-être, idéal pour des vacances dans une région au riche potentiel touristique. Passez un moment convivial dans notre bar à vin/tapas. Espace coworking (en location).

Step into Porte des Suds and soak up the sophistication of a hotel oozing wellness. The perfect place for holidays in a region bursting with things to see and do. Enjoy a visit to our tapas-wine bar. Coworking area at your disposal.

SPÉCIFICITÉS : 36 chambres. - **OUVERTURE :** Toute l'année. - **TARIFS :** Chambre double ou simple : de 95 à 135 € (selon saison et chambre). Chambre triple : de 105 à 135 € (selon saison et chambre). Petit déjeuner : 15 € (enfant - 10 ans : 10 €).

✉ Avenue du Vanel, 07000 **PRIVAS**
@ hotelchaumette@wanadoo.fr www.hotelchaumette.fr

☎ 04 75 64 30 66
f lachaumettehotel

PRIVAS : LES CHÂTAIGNIERS***



Situé au calme et à seulement 2 minutes en voiture du centre-ville de Privas, l'hôtel dispose de 79 chambres climatisées, avec grand lit ou twin. Salle de bain, douche, télévision, ligne directe, Wifi gratuit, sans oublier la piscine.

Peaceful setting just a 2 minutes drive from Privas town centre. Hotel with 79 air-conditioned double or twin rooms. Bathroom, shower, TV, direct phone line, free Wi-Fi and swimming pool.

SPÉCIFICITÉS : 79 chambres. - **OUVERTURE :** Toute l'année. - **TARIFS :** Chambre single ou double : de 55 à 89 € (avec balcon ou terrasse de 60 à 98 €). Chambre twin ou triple : de 65 à 99 € (avec balcon ou terrasse de 70 à 108 €). Chambre familiale : de 85 à 124 € (avec balcon ou terrasse de 99 à 138 €). Petit déjeuner : 10 €

✉ Côte du Baron, 07000 **PRIVAS**
@ reservations@leschataigniers.fr www.leschataigniers.fr

☎ 04 75 66 39 60
f leschataigniersprivas





© Laurine Bourde

Les Ollières-sur-Eyrieux



Office de Tourisme Privas Centre Ardèche
2 Cours du Palais
07000 PRIVAS

www.coeur-ardeche.fr

Rejoignez-nous et partagez vos émotions #coeurardeche   
Share your experience with us